29.-30. marts 2019 • Messe C, Fredericia

kurser • live scene • hands-on område • demo scene • messe • awardshow • festmiddag

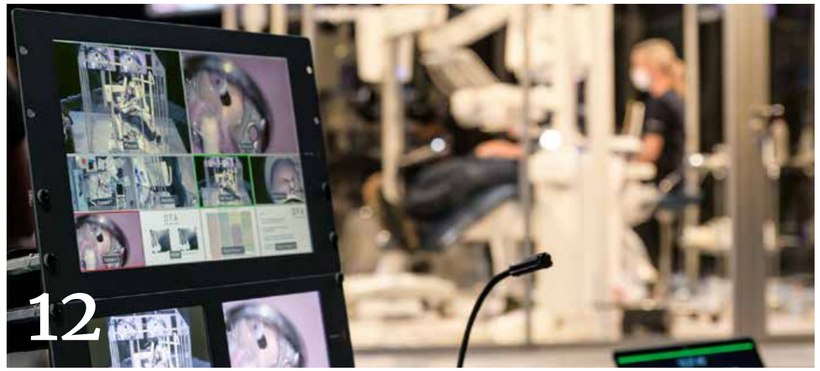

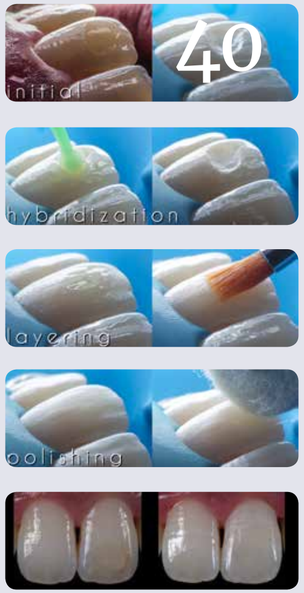

Dental Festival & Awards 2019

Dato: 29.-30. marts 2019

Sted: Messe C, Fredericia

Hvem: Alle i dentalbranchen

Indhold:
Kurser, live-scene, hands-on-områder, messe og awardshow

Services:
3.500 gratis parkeringspladser
Fuld forplejning inkluderet i prisen

Gratis bustransport fredag aften og lørdag morgen til og fra udvalgte hoteller

Åbningstider Festival:
Fredag kl. 09.00 – 17.30
Lørdag kl. 09.00 – 15.30

Awardshow:
Fredag kl. 18.45 - 00.30
Middag inkl. fri vin

Kåring af 8 awards

Underholdning:
Thomas Warberg,
Festmaskinen og
Infernal

Kontakt:
Dental Festival & Awards
c/o DentaNet
Strandvejen 90
2900 Hellerup
Danmark

DFA – Dental Festival & Awards
#dentalfestival
mail@dentalfestival.dk
www.dentalfestival.dk

Indhold

DENTAL FESTIVAL

6 Velkommen til Dental Festival & Awards
8 Faglige indlæg for enhver smag
9 Hands-on Området og Demo Scenen
10 Kom og sig hej på messe-delen af DFA
12 Føl spændingen, mærk koncentrationen og forvent det uventede på Live Scenen

DET FAGLIGE PROGRAM

16 Samlet festivalprogram - for hele klinikken
18 Anbefalet program for klinikassistenter
20 Anbefalet program for tandplejere
22 Anbefalet program for tandteknikere
24 Anbefalet program for tandlæger
30 Spot på indlæg

DENTAL AWARDS

48 Dental Awards 2019
50 Interview med et udpluk af sidste års vindere
52 Dental Awards 2018 – hvad skete der sidst?
54 Årets Awards og DFA-dommerpanel
57 Kender du nogen, der fortjener at vinde?
59 Endnu et brag af en Award-fest!

DET PRAKTISKE

44 Uden mad og drikke duer dentalhelten ikke
45 En seng at sove i eller luksusoplevelser i naturskønne omgivelser?
60 Nice to know
61 Festivalbilletter
62 Festivalkort

DFA

29. - 30. MARTS 2019 | MESSE C, FREDERICIA

Alexander Aresdahl • Asif Chatoo • B.S. Chris tiansen • Carina Dyrholm • Deyar Mahmood
Dipesh Parmar • Eric Van Dooren • Flemming Brandt • Florin Cofar • Hatem Algraffee • Ingrid Fjærvik
Jan Kerstein • Jan-Frederik Güth • Jens Lætgaard • Jørn Døi • Kasper Busk • Kira Maja Victorin
Lars Clever • Lone Lenes • Matthias Kern • Michael Wicht • Mikael Kamber • Rana Al-Falaki
Rikke Freitag • Roberto Oretti • Serh at Köken • Simon Kold • Tif Qureshi

TO DAGE MED MASSER AF FAG-NØR DERI, INSPIRATION & AWARDSHOW

Vi kårer:

Årets Team • Årets Arbejdsplads • Årets Tand tekniker • Årets Leverandør • Årets Behandling
3 Patientpriser : Årets Tandlæge • Årets Tandplejer • Årets Klinik

Meld dig og/eller dit team og kollega er til DFA på www.dentalfestival.dk

Messe og udstilling som en integreret del af hele festivalen

Kæmpe Award-show og den største fest i vores hjemlige dentalbranche

Masser af faglig inspiration med omkring 30 indlæg på 6 forskellige scener

Velkommen til Dental Festival & Awards

Inspirerende kurser, messe og et stort anlagt awardshow samlet i én pakke. Tag dine kollegaer under armen og gå på opdagelse i festivalens mange muligheder.

Af Peter L. Gerdes, initiativtager

Hver dag, hver uge og hvert år knokler klinikker rundt omkring i landet for at skabe den bedst mulige service og behandling af patienter.

Ingen kan dog gøre det alene! For at det kan lykkes, har vi brug for at samarbejde og skabe synergi mellem hver vor fagspecifikke områder i dentalbranchen – derfor er der et stort behov for, at vi skal mødes i et større forum og med et større formål.

Det gør vi til Dental Festival & Awards (DFA) den 29.-30. marts 2019 i Messe C i Fredericia, hvor vi har samlet alt i en 16.000 m² messehal.

Men er festivaler ikke noget med mudder og høj musik? Ikke i dette tilfælde! Med festival-setuppet samler vi det hele under ét tag: 3 store scener, 1 Live Scene, 1 Hands-on-Område, 1 Demo Scene, udstillerstande og Street Food-område.

Det giver dig et utal af muligheder for at gå på opdagelse i inspirerende faglige indlæg, føle spændingen ved live-behandlinger, forfine det gode håndværk og udforske nyt udstyr og nye produkter ved udstillerstandene og især på Demo Scenen.

Som besøgende kan du bruge DFA præcist, som du ønsker. Ligesom vi kender det fra musikfestivaler, kan du bevæge dig frit rundt mellem de forskellige scener, live-demonstrationer, Hands-on-Området, Demo Scenen og udstillerstandene.

Du deltager i de elementer, du finder interessante, og ser græsset grønnere ud på den anden side, går du naturligvis derover i stedet.

Du vælger altså selv, hvordan du vil bruge festivalen – om det er for at få ny viden og opnå kursuspoint, møde samarbejdspartnere, søge nye produkter, jagte gode tilbud eller noget helt andet. Det er fuldkommen op til dig. Du behøver ikke planlægge hele din festival hjemmefra - gør i stedet plads til overraskelser og inspiration. Derfor behøver du heller ikke på forhånd at vælge hvilke indlæg, du skal ind og høre. Man tilmelder sig, og så er alt frit: Indlæg, frokost, udstilling, parkering, vand, kaffe og te hele dagen er inkluderet.

Mange fortjener at få ros, og vi vil derfor, imellem de to festivaldage, afholde et awardshow, hvor vi fejrer de behandlere og teammedlemmer, der til daglig gør en forskel for mange patienter.

Vi ved godt, at Janteloven af og til stadig viser sit ansigt, men vi tror på vigtigheden af forbilleder og dét at få et fortjent klap på skulderen en gang imellem. Det var der også flere end 1.000 deltagere, som troede på første gang, vi holdt Awardshowet i 2018.

Vi har derfor ikke sparet på noget, og det bliver et fantastisk awardshow med Thomas Warberg som konferencier, flotte pengepræmier til vinderne og underholdning med Festmaskinen samt Infernal.

Er du lige så spændt som os, og kan du næsten ikke vente, til det bliver marts? Så varm op til festivalen med os! Du kan følge med på Facebook under "DFA – Dental Festival & Awards", hvor vi løbende holder dig opdateret på programmet, awardshowet og praktisk information samt besvarer alle de spørgsmål, du måtte have omkring DFA. Du kan selvfølgelig også se mere på DFA-hjemmesiden på www.dentalfestival.dk.

Jeg håber og glæder mig til, at vi ses på Dental Festival & Awards 2019 !

5 gode grunde til at deltage

1. Bliv fagligt inspireret med spændende programmer for alle i teamet.
2. Hold dig opdateret på de nyeste produkter, materialer, udstyr og services.
3. Mød nye og kendte ansigter fra branchen i et fagligt og festligt lag.
4. Deltag i festen, når vi uddeler en række priser til det store awardshow.
5. Få det hele i én pakke til en skarp pris for dig og/eller dit team

Faglige indlæg for enhver smag...

Bliv inspireret af de klassiske forelæsninger med fremragende talere, føl spændingen ved live-behandlingerne, prøv tingene af ved Hands-on Området eller se demonstrationer på Demo Scenen. Der er noget for enhver smag, så alle faggrupper kan gå hjem med ny viden, inspiration og kursuspoint.

Af Peter L. Gerdes, initiativtager

På festivalen kan du gå på opdagelse i det faglige program og samtidig indsamle kursuspoint i de emner, der interesserer dig.

"Men hvad passer til mig?", kunne man fristes til at spørge. Vi har sammensat særskilte faglige programmer, der tilgodeser alle faggrupper.

I de anbefalede programmer har vi fremhævet de kurser, som er skræddersyede til netop din faggruppe.

På den måde kan du lynhurtigt danne dig et overblik over, hvad der er specielt relevant for dig.

Gå på opdagelse

Det betyder ikke, at du ikke er velkommen til at gå på opdagelse på andre kurser - tværtimod. De anbefalede programmer skal blot ses som en hjælp til at navigere i programmet.

Det VIL jeg bare høre!

Til DFA skal du ikke tilmelde dig de enkelte kurser. Du kan frit gå rundt på festivalen og lade dig inspirere og tiltrække af, hvad du går forbi – måske oplever du noget, du ikke havde forventet hjemmefra?

Er der noget, du bare skal høre, vil vi opfordre dig til at komme i god tid for at sikre dig en plads – og du kan altid tage en kop kaffe med i hånden til ventetiden.

Kurser? Sådan rigtige kurser? Ja, kurserne på DFA er vaskeægte kurser, som du får kursuspoint for – uanset om det er et kursus på en af de store scener, Live Scenen eller ved Hands-on Området eller Demo Scenen.

Du skal blot udfylde en evaluering ved hvert enkelt kursus, du har deltaget i, for at opnå dine kursuspoint. Du modtager selvfølgelig kursusbeviser, som kommer elektronisk.

Vælg mellem mange foredrag på de større scener

Kursustimer

På DFA kan du indsamle kursuspoint for hvert indlæg på de forskellige scener og hands-on-områder. Kursustimerne angivet herunder er vejledende eksempler, da enkelte indlæg kan afvige fra det typiske timeantal på den givne scene.

Scene 1, 2, 3
75 minutter
= 1 kursustime

Live Scenen
60 minutter
= 1 kursustime

Hands-on Området
120 minutter
= 3 kursustimer

Demo Scenen
45 minutter
= 0,5 time

Hands-on Området

Kom og lav hands-on - det er inkluderet i billetten, men der er et begrænset antal pladser

Af Peter L. Gerdes, initiativtager

Vi kører igen i 2019 hands-on kurser ved Hands-on Området og området omkring scenen. Der vil til hvert kursus kun være plads til 30 deltagere, der udfører hands-on og følger underviseren. Hvis du ikke vil have en plads, eller der simpelthen er for meget efterspørgsel, så kan du stadig stå og følge de spændende foredrag. Antallet af hands-on pladser er faktisk lidt større end normalt, da de fleste undevisere ved hands-on kursus normalt kun ønsker 20-24 deltagere, så de kan nå at tjekke de enkelte udførte arbejder. Vi har derfor lagt vægt på, at undervisningen bliver baseret på "follow-me"-princippet, hvor underviseren viser noget, som man som deltager så efterligner på sin egen model, eller hvad der nu øves på.

Får du en af de eftertragtede hands-on pladser, så vil der være alt fra motorer og vinkelstykker til hærdelamper og dyrekæber til rådighed, alt efter hvilket kursus, der kører. Der er et enkelt kursus, der skiller sig lidt ud, idet vi forudsætter, at man har fulgt det teoretiske indlæg om morgenen. Der er tale om et grafting kursus med Dr. Robert Oretti, og hands-on pladserne vil allerede blive uddelt efter indlægget på Scene 1 fredag morgen.

Program for Hands-on Området

Du kan opleve følgende indlæg i Hands-on Området i løbet af de to DFA-dage:

Dr. Dipesh Parmar
KISS Direct Composite Veneers – Keep It Sexy and Simple!

Dr. Robert Oretti
The open wound healing concept – Hands-on

Dr. Serhat Köken
Creating your own Composite Masterpieces

Program for Demo Scenen

Du kan opleve følgende indlæg på Demo Scenen i løbet af de to DFA-dage:

Tandlæge Lone Lenes
Whole Mouth Health – Are you totally ready?

Tannlege Ingrid Fjærvik
Invisalign

Lars Clever
Guided Biofilm Therapy

PhD, CDT Dayer Mahmood
Digital dental care - a view into the present and the future

Tandplejer, RHD, MIL Jørn Døi og Tandplejer Kira Maja Victorin
Klinikblegning i teori og praks

Demo Scenen

En ny type scene hvor underviseren samtidig live kan vise og demonstrere teknikker, udstyr og materialer

Af Peter L. Gerdes, initiativtager

Idéen til den nye demo-scene blev født under den første udgave af DFA i 2018. Vi oplevede, at det på scenen ved Hands-on Området nogle gange endte mere med blot at blive en demonstration af en teknik og noget udstyr, hvor der godt kunne have været mere reel hands-on til deltagerne.

Så for at forventningsafstemme 100%, så vil der på den normale Hands-on Scene være tale om rigtig meget hands-on, mens man på demoscenen til gengæld fuldt ud udnytter, at underviseren kan vise og demonstrere de forskellige ting i kombination med forelæsningen. Det vil sige, at scenen er udstyret med forskellige kameraer, der zoomer ind og viser, hvordan underviseren bruger et materiale eller noget udstyr og som dermed understøtter undervisningen på en meget direkte og pædagoisk måde. Indlæggene er som regel lidt kortere end andre indlæg og er i høj grad blevet til i samarbejde med nogle af udstillerne på DFA.

Kom og sig hej på messe-delen af DFA

DFA er et oplagt sted at møde nuværende og potentielle leverandører og få en snak om, hvad der er relevant for jeres klinik. Du kan bl.a. få indblik i, hvad der rører sig på markedet, søge nye produkter og jagte gode tilbud.

Det faglige program er strikket sammen, så du har rig mulighed for at besøge messens stande mellem de faglige indlæg såvel som i selvvalgte og som i planlagte pauser.

Her kan du se, hvem du foreløbigt kan møde på DFA.

3M Science. Applied to Life.™
ACTEON
aROS statsautoriserede revisorer
JYSK BANK
JYSK IT
Krebs Ergonomi
BIOLASE Global Leadership in Lasers
CENGER SCANDINAVIA
Colgate
KULZER MITSUI CHEMICALS GROUP
manunision
maxtel.dk
CURAPROX
DANSKE TANDPLEJERE
Dent Support a/s
Nykredit
PHILIPS
plum
DentaNet a professional dental network
dental media
Dentsply Sirona
pwc
RØNVIG
SCI VISION
DirectaDentalGroup DIRECTA topdental ORSING parkell
DMG
Dynamostol SIT STRONG
SENSODYNE
spar nord
straumanngroup
DÜRR DENTAL THE BEST. BY DESIGN
ELYSEE DENTAL Modern Dental Group
ERGO TEC Stolesystem
SUNSTAR G·U·M
tandlægen·dk
TANDSUNDHED UDEN GRÆNSER
Garrison Dental Solutions
GC
Gram Dental ApS
TePe
Thorning
ULTRADENT PRODUCTS, INC. Improving Oral Health Globally
HANSENBERG
hekadental
sundhed & velvære din branchesektion i HK/Privat
Vestjydsk dental
VOCO
W&H
invisalign
ipnordic intelligent telefoni
ivoclar vivadent passion vision innovation
ZARODENT
ZEISS
ZENITH DENTAL Aps

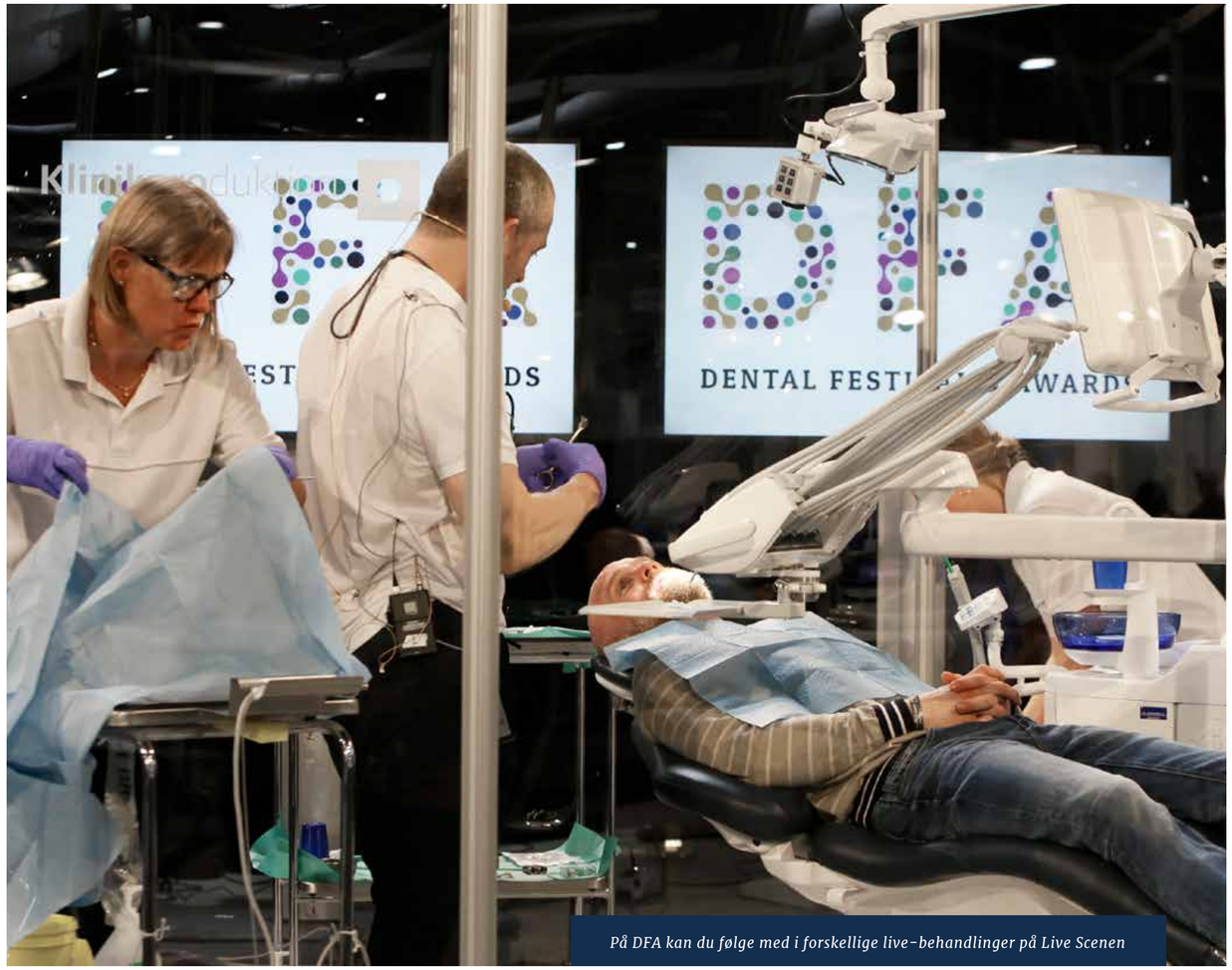

På DFA kan du følge med i forskellige live-behandlinger på Live Scenen

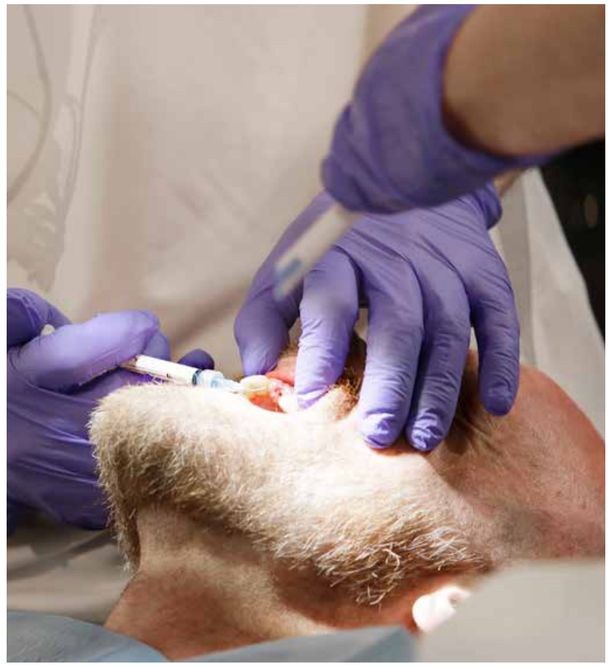

Føl spændingen, mærk koncentrationen, og forvent det uventede på Live Scenen

På den åbne Live Scene kan du komme helt tæt på og følge med i live-behandlinger af patienter igennem glasset. Mærk den intense stemning, når flere forskellige undervisere live-behandler patienter i tandlægestolen.

Af Peter Lembke Gerdes, projektleder

Sammen med Klinikproduktion er tandlæge og kirurg Jens Lætgaard drivkraften bag Live Scenen, som er en del af festival-setuppet. På live-scenen kan du følge med i live-behandlinger af patienter.

"Her stilles høje krav til operatøren, tandlægen, klinikassistenten og hvem der ellers er med i arbejdet, for der er ingen mulighed for fraklip eller på andre måder at skjule fejl. Og det skaber naturligvis en vis spænding!" forklarer Jens Lætgaard.

Jens Lætgaard har stor erfaring med live-behandlinger og har tidligere lavet en række live-operationer.

En oplevelse for hele klinikken

Live-seancerne har udviklet sig til at blive lidt af en passion for Jens Lætgaard, der gennem de seneste 10 år har holdt adskillige live-kurser på sin klinik.

"Jeg mener, at live-seancerne giver den ultimativt bedste oplevelse og indlæring for hele klinikteamet," siger Jens Lætgaard.

Oplev forskellige live-behandlinger

På Live Scenen kan du opleve forskellige undervisere, der vil foretage live-behandlinger indenfor deres spidskompetencer.

Du kan se tandlæge Jan Kerstein extrahere/operere en visdomstand - ja faktisk kan det være din egen eller en, der melder sig på dagen, ifølge Jan. Så bliver det ikke mere naturligt eller live! Derudover vil Jens Lætgaard i samarbejde med tandlæge Simon Kold udføre en live-operation med guidet implantologi. Her er der også masser af spænding for klinikassistenterne, der kan følge Carina, som sidder og hjælper til.

Du kan også følge med, når Dr. Rana Al-Falaki laver paradentose behandling med en laser. Eller når de verdenskendte Dr. Eric van Dooren og Dr. Florin Cofar følger op på deres formiddagsindlæg fra teori-scenen og udfører nogle af de kirurgiske tips og tricks live.

Vi får også Dr. Serhat Köken til at lave en kosmetisk plastfyldning i fronten med både "etching, hydrazation, layering and polishing" på under én time. Det er i øvrigt den samme behandling, som man selv har kunnet prøve kræfter med tidligere på dagen ved Hands-on Området.

"Det bedste er næsten, når der sker noget, som normalt ikke sker. Så skal der jo findes en løsning på den uventede situation"

Tandlæge og kirurg Jens Lætgaard

Se, hør, føl og forstå

Live Scenen er blot en af indlæringsmetoderne ved festival-setuppet. Ved live-scenen kan du se en behandling blive udført, på en anden scene kan du høre et teoretisk oplæg om et specifikt emne, og ved Hands-on Området kan du øve håndværket selv.

Flere af live-seancerne kan med fordel suppleres forud med f.eks. et foredrag om det specifikke emne på en af de store scener. På den måde kan du opleve teorien fra tidligere på dagen i praksis på Live Scenen. Det kan også være, du har set noget interessant på live-scenen, som du senere selv kan prøve af på Hands-on Området.

Det gode ved festival-setuppet er, at indlæringsmetoderne forenes; teoretiske oplæg på scenerne, behandlinger på Live Scenen og øvelser i Hands-on Området. På den måde er du ikke kun afhængig af din høre-, syns- eller følesans. Du får sat hele paletten af sanser i gang og lærer tingene på den måde, der fungerer for dig. Og du vælger helt selv, hvad du har lyst til at deltage i!

Program for Live Scenen

Du kan opleve følgende indlæg i løbet af de to DFA-dage:

Dr. Rana Al-Falaki
Minimally Invasive Periodontics - How lasers can enhance Periodontal and Peri-Implant treatment outcomes

Tandlæge Simon Kold / Tandlæge Jens Lætgaard
Oplev en ny dimension af Guided Kirurgi – "Dynamisk 3d Navigation

Dr. Eric van Dooren / Dr. Florin Cofar
Digital dentistry - The dentist's point of view - tips and tricks on guided surgery - Live

Tandlæge Jan Kerstein
Extraction / Amotio M3 inf

Dr. Serhat Köken
Creating a Composite Masterpieces - Live

Thorning Dental Optik

Den **RIGTIGE** optiske løsning -
for dit syn og ergonomi

MØD OS PÅ STAND 39

mrooptics
ERGONOMIC VISION SOLUTIONS

Vi har en vision! Vi har en løsning!

Hos Thorning Dental Optik skaber vi løsninger, der gør en forskel for dig. Vi brænder for at levere lup- og prismebrille-er, der giver dig en bedre ergonomi i din hverdag, og dermed er med til at minimere slid på dig og din krop, hvilket i sidste ende er med til at skabe en større arbejdsglæde.

- Ergonomi tilpasset individet
- Optik fra et unikt perspektiv
- Praktiske letvægtsprodukter
- Specialiseret service

Jeg arbejder aldrig uden mine prismebriller

For tandlæge Freddie Sloth-Lisbjerg og hans kolleger fra Tandlægehuset i Kolding er prisme- og lupbrillerne blevet et undværligt værktøj i hverdagen, der er med til at skabe større arbejdsglæde.

Dagene føltes ekstra lange for de tre tandlæger hos Tandlægehuset I Kolding, men åbningstiderne var de samme som de altid havde været. Derfor satte de sig ned for at finde ud af, hvad de skulle gøre for at komme træthed, hovedpine og ondt i nakken til livs.

"Vi vidste, at vi blev nødt til at gøre noget, så vi researchede lidt, og kom frem til to ting. Først og fremmest skulle der nyt og bedre lys i loftet og på vores units, og så skulle vi alle tre have prisme- og lupbriller", siger tandlæge Freddie Sloth-Lisbjerg.

Tiltrods for en vis skepsis overfor brillerne, blev han og kollegerne dog hurtigt klar over, at de var et must at have på klinikken.

Vi var lidt af den opfattelse, at nu havde vi brillerne liggende, og så kunne vi bruge dem en gang imellem. Der gik dog ikke mere end 14 dage, så havde vi alle altid brillerne på. Personligt bruger jeg prismebrillerne hver dag. Luppen bruger jeg, hvis jeg skal lave en præparationsgrænse eller en rodfyldning, hvor jeg ikke kan finde rodkanalen. Men at arbejde uden min prismebrille, det kan ikke lade sig gøre, og sådan har mine to kolleger det også", siger Freddie.

Freddie Sloth-Lisbjerg
Klinikejer og tidligere formand Tandlægeforeningen

Helle Thorning
Indehaver
Sjælland
T: 31 32 64 35
M: helle@thorningdentaloptik.dk

Mikkel Rohbrandt
Produktspecialist
Jylland/Fyn
T: 52 40 90 31
M: mikkel@thorningdentaloptik.dk

Bruger du mere tid på papir end på patienter?

Du har din praksis, og det går godt. Patienterne er tilfredse, og der bliver flere af dem. Men flere patienter og travle dage betyder også mere administration og papirarbejde.

{ Sådan behøver det ikke at være }

Som sparringspartner med et stort netværk og kendskab til din branche kan vi inspirere dig til at finde andre løsninger, så du kan komme tilbage til patienterne.

Læs mere på **jyskebank.dk/sundhed**

JYSKE BANK

Samlet festivalprogram - for hele klinikken

Fredag 29. marts 2019

	Scene 1	Scene 2	Colgate Scenen	Live Scenen	Hands-on Området	Demo Scene
09.00	**DFA åbner - Registrering** *(Registrering fra kl. 08.30)*					
09.30	Robert Oretti **Kirurgi** *(09.15-10.30)*	Jørn Døi **Diagnostik** *(09.30-10.30)*	Matthias Kern **Protetik / Proteser** *(09.45-11.00)*	Rana Al-Falaki **Parotontose** *(09.30-10.45)*	Dipesh Parmar **Plast** *(09.30-11.15)*	Lone Lenes **Profylakse** *(09.30-10.15)*
10.00						
10.30						
11.00	Eric Van Dooren / Florin Cofar **Digital, Kirurgi, Protetik** *(11.00-12.15)*					Ingrid Fjærvik **Tandregulering** *(10.45-11.30)*
11.30		Simon Kold / Carina Dyrholm **Digitalt workflow** *(11.15-12.30)*				
12.00						
12.30	**Frokost i Street Food-området** *(11.45-14.00)*					
13.00						
13.30				Simon Kold / Jens Lætgaard **Kirurgi** *(13.30-14.30)*	Robert Oretti **Kirurgi** *(13.30-15.15)*	
14.00			Rikke Freitag **Tandregulering** *(13.45-14.45)*			Lars Clever **Diagnostik / Profylakse** *(14.00-14.45)*
14.30		Jan-Frederik Güth **Erosion** *(14.15-15.30)*				
15.00	Mikael Kamber **Teamwork, Kommunikation** *(14.45-16.00)*					
15.30				Eric Van Dooren / Florin Cofar **Digital, Kirurgi, Protetik** *(15.15-16.30)*		Deyar Mahmood **Digitalt workflow** *(15.15-16.00)*
16.00						
16.30						
17.00						
17.30	**Festivalområdet lukker kl. 17.30**					
18.00						
18.30						
19.00	**Awardshow og festmiddag** *(18.45-00.30)* *Bustransport kl.00.30 til udvalgte hoteller*					
01.00						

Lørdag 30. marts 2019

	Scene 1	Scene 2	Colgate Scenen	Live Scenen	Hands-on Området	Demo Scene
09.00	**DFA åbner - Registrering** *(Registrering fra kl. 08.30)*					
09.30	Tif Qureshi **Tandregulering** *(09.15-10.30)*	Michael Wicht / Alexander Aresdahl **Resin Infiltraition** *(09.30-10.45)*	Hatem Algraffee **Parodontose** *(09.45-11.00)*	Jan Kerstein **Kirurgi** *(09.30-10.45)*	Serhat Köken **Plast** *(09.30-11.15)*	Jørn Døi / Kira Maja Victorin **Tandblegning** *(09.30-11.00)*
10.00						
10.30						
11.00	Kasper Busk **Endodonti** *(11.00-12.15)*					
11.30		Flemming Brandt **Plast** *(11.15-12.30)*	Asif Chatoo **Tandregulering** *(11.30-12.45)*	Simon Kold / Jens Lætgaard **Kirurgi** *(11.15-12.15)*		Annonceres senere *(11.30-12.15)*
12.00						
12.30	**Frokost i Street Food-området** *(12.00-14.00)*					
13.00						
13.30				Serhat Köken **Plast** *(13.30-14.45)*		
14.00						
14.30	B.S. Christiansen **Teamwork, Målsætning** *(14.15-15.30)*					
15.00						
15.30	**Festivalområdet lukker kl. 15.30**					

Der tages forbehold for ændringer

Et samlet program med masser af muligheder for hele klinikken!

Som deltager kan du bevæge dig frit rundt og deltage i alle de kurser, du finder interessante.
Vi har på de følgende sider skræddersyet anbefalede programmer for hver faggruppe, så du kan se, hvad der er tiltænkt dig.
Du skal ikke tilmelde dig kurserne – du møder bare op. Hvis du ønsker at modtage kursuspoint for din deltagelse, udfylder du blot en evaluering.

Du kan finde kursusbeskrivelser, casebilleder og meget mere på www.dentalfestival.dk.

Anbefalet program for klinikassistenter

Fredag 29. marts 2019

	Scene 1	Scene 2	Colgate Scenen	Live-scenen	Hands-on Området	Demo Scene
09.00	**DFA åbner - Registrering** *(Registrering fra kl. 08.30)*					
09.30		Jørn Døi **Diagnostik** *(09.30-10.30)*		Rana Al-Falaki **Parodontose** *(09.30-10.45)*		Lone Lenes **Profylakse** *(09.30-10.15)*
10.00						
10.30						Ingrid Fjærvik **Tandregulering** *(10.45-11.30)*
11.00						
11.30		Simon Kold / Carina Dyrholm **Digitalt workflow** *(11.15-12.30)*				
12.00	**Frokost i Street Food-området** *(11.45-14.00)*					
12.30						
13.00						
13.30				Simon Kold / Jens Lætgaard **Kirurgi** *(13.30-14.30)*		
14.00			Rikke Freitag **Tandregulering** *(13.45-14.45)*			Lars Clever **Diagnostik / Profylakse** *(14.00-14.45)*
14.30						
15.00	Mikael Kamber **Teamwork, Kommunikation** *(14.45-16.00)*					
15.30						Deyar Mahmood **Digitalt workflow** *(15.15-16.00)*
16.00						
16.30						
17.00						
17.30	**Festivalområdet lukker kl. 17.30**					
18.00						
18.30						
19.00	**Awardshow og festmiddag** *(18.45-00.30)* *Bustransport kl.00.30 til udvalgte hoteller*					
01.00						

Lørdag 30. marts 2019

	Scene 1	Scene 2	Colgate Scenen	Live-scenen	Hands-on Området	Demo Scene
09.00	**DFA åbner - Registrering** *(Registrering fra kl. 08.30)*					
09.30	Tif Qureshi **Tandregulering** *(09.15-10.30)*	Michael Wicht / Alexander Aresdahl **Resin Infiltraition** *(09.30-10.45)*		Jan Kerstein **Kirurgi** *(09.30-10.45)*		Jørn Døi / Kira Maja Victorin **Tandblegning** *(09.30-11.00)*
10.00						
10.30						
11.00						
11.30				Simon Kold / Jens Lætgaard **Kirurgi** *(11.15-12.15)*		Annonceres senere *(11.30-12.15)*
12.00	**Frokost i Street Food-området** *(12.00-14.00)*					
12.30						
13.00						
13.30						
14.00						
14.30	B.S. Christiansen **Teamwork, Målsætning** *(14.15-15.30)*					
15.00						
15.30	**Festivalområdet lukker kl. 15.30**					
16.00						
16.30						
17.00						
17.30						

Der tages forbehold for ændringer

Skræddersyet til dig!

Vi har fremhævet de indlæg, som er skræddersyede netop til din faggruppe. Du er selvfølgelig også velkommen til at gå på opdagelse og lade dig inspirere af festivalens andre muligheder. Du skal ikke tilmelde dig kurserne – du møder bare op. Hvis du ønsker at modtage kursuspoint for din deltagelse, udfylder du blot en evaluering.

Du kan finde kursusbeskrivelser, casebilleder og meget mere på www.dentalfestival.dk.

Anbefalet program for tandplejere

Fredag 29. marts 2019

	Scene 1	Scene 2	Colgate Scenen	Live-scenen	Hands-on Området	Demo Scene
09.00	**DFA åbner - Registrering** *(Registrering fra kl. 08.30)*					
09.30		Jørn Døi **Diagnostik** *(09.30-10.30)*	Matthias Kern **Protetik / Proteser** *(09.45-11.00)*	Rana Al-Falaki **Parodontose** *(09.30-10.45)*		Lone Lenes **Profylakse** *(09.30-10.15)*
10.00						
10.30						Ingrid Fjærvik **Tandregulering** *(10.45-11.30)*
11.00						
11.30		Simon Kold / Carina Dyrholm **Digitalt workflow** *(11.15-12.30)*				
12.00	**Frokost i Street Food-området** *(11.45-14.00)*					
12.30						
13.00						
13.30						
14.00			Rikke Freitag **Tandregulering** *(13.45-14.45)*			Lars Clever **Diagnostik / Profylakse** *(14.00-14.45)*
14.30		Jan-Frederik Güth **Erosion** *(14.15-15.30)*				
15.00	Mikael Kamber **Teamwork, Kommunikation** *(14.45-16.00)*					
15.30						Deyar Mahmood **Digitalt workflow** *(15.15-16.00)*
16.00						
16.30						
17.00						
17.30	**Festivalområdet lukker kl. 17.30**					
18.00						
18.30						
19.00	**Awardshow og festmiddag** *(18.45-00.30)* *Bustransport kl.00.30 til udvalgte hoteller*					
01.00						

Lørdag 30. marts 2019

	Scene 1	Scene 2	Colgate Scenen	Live-scenen	Hands-on Området	Demo Scene
09.00	**DFA åbner - Registrering** *(Registrering fra kl. 08.30)*					
09.30	Tif Qureshi **Tandregulering** *(09.15-10.30)*	Michael Wicht / Alexander Aresdahl **Resin Infiltraition** *(09.30-10.45)*	Hatem Algraffee **Parodontose** *(09.45-11.00)*			Jørn Døi / Kira Maja Victorin **Tandblegning** *(09.30-11.00)*
10.00						
10.30						
11.00						
11.30		Flemming Brandt **Plast** *(11.15-12.30)*	Asif Chatoo **Tandregulering** *(11.30-12.45)*			Annonceres senere *(11.30-12.15)*
12.00	**Frokost i Street Food-området** *(12.00-14.00)*					
12.30						
13.00						
13.30				Serhat Köken **Plast** *(13.30-14.45)*		
14.00						
14.30	B.S. Christiansen **Teamwork, Målsætning** *(14.15-15.30)*					
15.00						
15.30	**Festivalområdet lukker kl. 15.30**					

Der tages forbehold for ændringer

Skræddersyet til dig!

Vi har fremhævet de indlæg, som er skræddersyede netop til din faggruppe. Du er selvfølgelig også velkommen til at gå på opdagelse og lade dig inspirere af festivalens andre muligheder. Du skal ikke tilmelde dig kurserne – du møder bare op.
Hvis du ønsker at modtage kursuspoint for din deltagelse, udfylder du blot en evaluering.

Du kan finde kursusbeskrivelser, casebilleder og meget mere på www.dentalfestival.dk.

Anbefalet program for tandteknikere

Fredag 29. marts 2019

	Scene 1	Scene 2	Colgate Scenen	Live-scenen	Hands-on Området	Demo Scene
09.00	**DFA åbner - Registrering** *(Registrering fra kl. 08.30)*					
09.30						
10.00			Matthias Kern **Protetik / Proteser** *(09.45-11.00)*			
10.30						
11.00	Eric Van Dooren / Florin Cofar **Digital, Kirurgi, Protetik** *(11.00-12.15)*					
11.30						
12.00	**Frokost i Street Food-området** *(11.45-14.00)*					
12.30						
13.00						
13.30						
14.00						
14.30		Jan-Frederik Güth **Erosion** *(14.15-15.30)*				
15.00	Mikael Kamber **Teamwork, Kommunikation** *(14.45-16.00)*					
15.30						Deyar Mahmood **Digitalt workflow** *(15.15-16.00)*
16.00				Eric Van Dooren / Florin Cofar **Digital, Kirurgi, Protetik** *(15.15-16.30)*		
16.30						
17.00						
17.30	**Festivalområdet lukker kl. 17.30**					
18.00						
18.30						
19.00	**Awardshow og festmiddag** *(18.45-00.30)* *Bustransport kl.00.30 til udvalgte hoteller*					
01.00						

Lørdag 30. marts 2019

	Scene 1	Scene 2	Colgate Scenen	Live-scenen	Hands-on Området	Demo Scene
09.00	**DFA åbner - Registrering** *(Registrering fra kl. 08.30)*					
09.30						
10.00		Michael Wicht / Alexander Aresdahl **Resin Infiltraition** *(09.30-10.45)*				
10.30					Serhat Köken **Plast** *(09.30-11.15)*	
11.00						
11.30						Annonceres senere *(11.30-12.15)*
12.00	**Frokost i Street Food-området** *(12.00-14.00)*					
12.30						
13.00						
13.30						
14.00				Serhat Köken **Plast** *(13.30-14.45)*		
14.30	B.S. Christiansen **Teamwork, Målsætning** *(14.15-15.30)*					
15.00						
15.30	**Festivalområdet lukker kl. 15.30**					

Der tages forbehold for ændringer

Skræddersyet til dig!

Vi har fremhævet de indlæg, som er skræddersyede netop til din faggruppe. Du er selvfølgelig også velkommen til at gå på opdagelse og lade dig inspirere af festivalens andre muligheder. Du skal ikke tilmelde dig kurserne – du møder bare op.
Hvis du ønsker at modtage kursuspoint for din deltagelse, udfylder du blot en evaluering.

Du kan finde kursusbeskrivelser, casebilleder og meget mere på www.dentalfestival.dk.

Anbefalet program for tandlæger

Fredag 29. marts 2019

	Scene 1	Scene 2	Colgate Scenen	Live-scenen	Hands-on Området	Demo Scene
09.00	**DFA åbner - Registrering** *(Registrering fra kl. 08.30)*					
09.30	Robert Oretti **Kirurgi** *(09.15-10.30)*	Jørn Døi **Diagnostik** *(09.30-10.30)*	Matthias Kern **Protetik / Proteser** *(09.45-11.00)*	Rana Al-Falaki **Parodontose** *(09.30-10.45)*	Dipesh Parmar **Plast** *(09.30-11.15)*	Lone Lenes **Profylakse** *(09.30-10.15)*
10.00						
10.30						
11.00	Eric Van Dooren / Florin Cofar **Digital, Kirurgi, Protetik** *(11.00-12.15)*					Ingrid Fjærvik **Tandregulering** *(10.45-11.30)*
11.30		Simon Kold / Carina Dyrholm **Digitalt workflow** *(11.15-12.30)*				
12.00						
12.30						
13.00	**Frokost i Street Food-området** *(11.45-14.00)*					
13.30				Simon Kold / Jens Lætgaard **Kirurgi** *(13.30-14.30)*	Robert Oretti **Kirurgi** *(13.30-15.15)*	
14.00						Lars Clever **Diagnostik / Profylakse** *(14.00-14.45)*
14.30		Jan-Frederik Güth **Erosion** *(14.15-15.30)*				
15.00	Mikael Kamber **Teamwork, Kommunikation** *(14.45-16.00)*					
15.30				Eric Van Dooren / Florin Cofar **Digital, Kirurgi, Protetik** *(15.15-16.30)*		Deyar Mahmood **Digitalt workflow** *(15.15-16.00)*
16.00						
16.30						
17.00						
17.30	**Festivalområdet lukker kl. 17.30**					
18.00						
18.30						
19.00	**Awardshow og festmiddag** *(18.45-00.30)* *Bustransport kl.00.30 til udvalgte hoteller*					
01.00						

Lørdag 30. marts 2019

	Scene 1	Scene 2	Colgate Scenen	Live-scenen	Hands-on Området	Demo Scene
09.00	**DFA åbner - Registrering** *(Registrering fra kl. 08.30)*					
09.30	Tif Qureshi **Tandregulering** *(09.15-10.30)*	Michael Wicht / Alexander Aresdahl **Resin Infiltraition** *(09.30-10.45)*	Hatem Algraffee **Parodontose** *(09.45-11.00)*	Jan Kerstein **Kirurgi** *(09.30-10.45)*	Serhat Köken **Plast** *(09.30-11.15)*	Jørn Døi / Kira Maja Victorin **Tandblegning** *(09.30-11.00)*
10.00						
10.30						
11.00	Kasper Busk **Endodonti** *(11.00-12.15)*					
11.30				Simon Kold / Jens Lætgaard **Kirurgi** *(11.15-12.15)*		Annonceres senere *(11.30-12.15)*
12.00			Asif Chatoo **Tandregulering** *(11.30-12.45)*			
12.30						
13.00	**Frokost i Street Food-området** *(12.00-14.00)*					
13.30				Serhat Köken **Plast** *(13.30-14.45)*		
14.00						
14.30	B.S. Christiansen **Teamwork, Målsætning** *(14.15-15.30)*					
15.00						
15.30	**Festivalområdet lukker kl. 15.30**					

Der tages forbehold for ændringer

Skræddersyet til dig!

Vi har fremhævet de indlæg, som er skræddersyede netop til din faggruppe. Du er selvfølgelig også velkommen til at gå på opdagelse og lade dig inspirere af festivalens andre muligheder. Du skal ikke tilmelde dig kurserne – du møder bare op.
Hvis du ønsker at modtage kursuspoint for din deltagelse, udfylder du blot en evaluering.

Du kan finde kursusbeskrivelser, casebilleder og meget mere på www.dentalfestival.dk.

LUNOS®

MAKING SMILES BRIGHTER

NYHED

Det omfattende Premium-profylakse-system fra Dürr Dental. Profylakse-produkter, som er præcist afstemt i forhold til hinanden, og pulvertandrenseren MyLunos* med udskiftelige magasiner, er løsningen for en særlig effektiv og mærkbar lettere arbejdsgang. Lunos® får alle til at stråle: behandlerteamet og patienterne. **Se mere under www.lunos-dental.com**

*Dysen fra MyLunos kan i øjeblikket kun leveres til den supragingivale behandling. Perio-dysen til subgingival anvendelse kan fås om kort tid.

DÜRR DENTAL

THE BEST, BY DESIGN

DIN LEVERANDØR AF FORBRUGSVARER

Cenger Scandinavia A/S

VI SES I FREDERICIA

29.- 30. marts 2019

VI ER ALTID KLAR MED ET GODT TILBUD

Mød os på stand 51A

CENGER SCANDINAVIA

Urlevvej 6B, Bråskov
8783 Hornsyld

Tlf. 7022 7188
Fax: 7022 7158

e-mail: cenger@cenger.com
www.cenger.dk

Åbningstider: Mandag - torsdag kl. 8.00 - 16.30
Fredag kl. 8.00 - 16.00

Bank for sundhedssektoren

Nykredit ErhvervsBank er til dig, som har egen klinik og søger en rådgiver, der kan skabe tryghed om din samlede økonomi og dens fremdrift.

Vi har specialiseret os i helhedsrådgivning og de områder, der er væsentlige som praktiserende tandlæge. Vores rådgivere har stor indsigt i hverdagen og dens forretningsmæssige udfordringer, når det eksempelvis kommer til ydelser, personale- og driftsoptimering af klinikken.

Vores rådgivere kan derfor tilbyde dig værktøjer og sparring, og derved hjælpe dig med at skabe overblik over den daglige økonomi både i klinikken og på hjemmefronten.

Vi har ingen færdige pakkeløsninger, men vi arbejder sammen om at skabe den bedste løsning til hver enkelt kunde.

Annette Plesner Steenstrup
Chefspecialist
Telefon: +45 44559889

Nykredit

DFA
DENTAL FESTIVAL & AWARDS
DENTAL FESTIVAL & AWARDS
JYSKE BANK
JYSKE BANK
DFA
DENTAL FESTIVAL & AWARDS
DFA
DENTAL FESTIVAL & AWARDS
CRW
DENTAL FESTIVAL & AWARDS
kurser • live-scene • hands-on-område • demo scene • messe • awardshow • festmiddag

Spot på indlæg

På de følgende sider har vi samlet alle de indlæg, du kan opleve på de to festivaldage. Indlæggene er listet i alfabetisk orden efter talernes fornavn, og under hvert indlæg kan du se læringspunkter, antal kursuspoint, samt hvor og hvornår, det finder sted.

Du kan finde uddybende beskrivelser af de enkelte talere på www.dentalfestival.dk

Dr. Asif Chatoo

Tandregulering | Anbefalet til: TL, TP

Lingual Orthodontics for GDPs

There are many advantages of simple orthodontic movement of the anterior teeth to facilitate restorative treatment, improve the anterior occlusion or just simply to improve the aesthetic appearance of the smile.

Many patients reject orthodontic intervention as they would prefer to avoid visible brackets on the outer surfaces of the teeth. Aligners and lingual braces provide a viable alternative to labial braces to create simple orthodontic tooth movement for some of our patients.

The lecture will outline how IAS clear aligners and lingual braces may be used to improve tooth positions help with minimally invasive restorative treatment.

You will learn:

- The benefits of Discreet lingual braces
- When to use clear aligners or lingual braces for your patients
- Steps for treatment

Colgate Scenen **Lørdag, 11.30 - 12.45** **1 kursustime**

Figure 1. Lower incisor crowding

Figure 2. Lingual braces applied to improve the alignment of the lower teeth

Figure 3. End of treatment following 5 months of treatment.

PhD, CDT
Deyar Mahmood

Digitalt workflow | Anbefalet til: TL, TP, TT, KA

Digital dental care - a view into the present and the future

Digital scanning tools, chairside milling, digital CAD, 3D printing, visualization, etc. are now becoming dental care. In recent years, intraoral scanning and 3D modeling have increased their presence at the clinics. The equipment has great potential and the topics are many. How does it work, will it be a good result? What to consider before purchasing an intraoral 3D scanner and is there any reason to acquire a 3D printer for the clinic? Is visualization the future of dental tools?

You will learn:

- About workflow for digital dentistry chair side milling
- How a visualization tool makes life easier
- About 3D Printing
- About CAD

Demo Scenen **Fredag, 15.15 - 16.00** **1 kursustime**

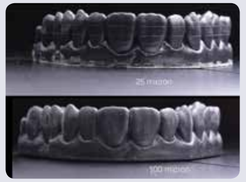

B.S. Christiansen

Teamwork og målsætning | Anbefalet til: TL, TP, KA, TT

"Fundamentet for det gode liv" – og hvad der skal til for at nå de mål, man sætter sig.

I dette indlæg vil B.S. fortælle om, hvordan vi mennesker kan blive rollemodeller og pejlemærker, der gennem det gode eksempel viser vejen for andre. Og han giver sine kvalificerede bud på, hvad der motiverer og begejstrer den enkelte og det hold, man er en del af. B.S. ved, hvordan man holder gejsten, motivationen og holdånden oppe, ligesom han har årelang erfaring for, hvordan den enkelte og holdet kan bidrage.

B.S. ved om nogen, hvor vigtigt det er, at lederen udstikker en tydelig retning, og han kommer med gode råd til, hvordan man som 'kaptajn på broen' holder kursen og gejsten - også i 'stormvejr' og krisetider. Han fortæller om betydningen af den gode, stabile platform, om engagement og vigtigheden af at tage ejerskab og ansvar for sig selv, sit liv og sit team.

Glæd dig til at være i selskab med en særdeles veloplagt B.S. Christiansen, der provokerer, motiverer og inspirerer sine tilhørere og forærer dem masser af guldkorn og giver stof til eftertanke, som de kan tage med sig hjem i arbejds- og privatlivet.

Scene 1 **Lørdag, 14.15 - 15.30** **1 kursustime**

Dr. Dipesh Parmar

Plast | Anbefalet til: TL

KISS Direct Composite Veneers – Keep It Sexy and Simple!

Emulating colour, form and lustre of teeth using direct composite techniques demands thorough knowledge of material optics, layering protocols, as well as finishing and polishing procedures. This class demystifies all this science and art, providing you with simplified direct veneer techniques with maximum aesthetic outcomes.

You will learn:

- How to simplify the selection and layering of composite resin to create life-like results repeatedly.
- How to use tints and opaquers to rapidly add polychromacity to your restorations.
- Designing and implementing primary, secondary and tertiary anatomy into your restorations to emulate natural tooth morphology.
- Increase your confidence, speed and fees for direct composite veneers.

Hands-on scenen **Fredag, 09.30 - 11.15** **2,5 kursustimer**

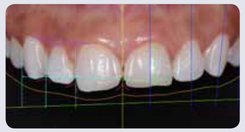

Dr. Eric Van Dooren
Dr. Florin Cofar

Digital, Kirurgi, Protetik | Anbefalet til: TL, TT

Digital dentistry - The dentist's point of view

Our main goal is to reach a better understanding of the possibilities of digital dentistry today and be able to leverage them based on both clinical and entrepreneurial efficiency.

This lecture will explore the restorative possibilities today, and try to distinguish between what is a proof of concept (something that can be done) and an efficient workflow, from a dentist's point of view. Both as a clinician, and as an entrepreneur, as many of us have both roles in daily reality.

You will learn:

- Acquisition and data management
- Design
- Integration of multidisciplinary scenarios
- Guided surgery. The basics, the tricks, the pitfalls.
- Prosthetic arsenal for soft tissue management
- Restoration fabrication
- Model fabrication

Scene 1 | **Fredag, 11.00 - 12.15** | **1 kursustime**

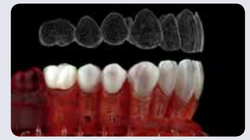

Digital, Kirurgi, Protetik | Anbefalet til: TL, TT

Digital dentistry - The dentist's point of view - tips and tricks on guided surgery - Live

In this Live part Dr. Eric van Dooren and Dr. Florin Cofar will show a Live case with mock-up, guided surgery for one anterior area implant and provisionals – all related to the theoretical lecture from the morning session.

Live Scenen | **Fredag, 15.15 - 16.30** | **1 kursustime**

Tandlæge
Flemming Brandt

Plast | Anbefalet til: TP

Plastbehandlinger for tandplejere

I dette indlæg vil vi se på nogle af de plast relaterede emner og behandlinger, som tandplejere med stor fordel kan have viden om. Vi vil se på udformningen af de okklusale kaviteter og rationalet bag opbygningen. Desuden kigger vi på infraktioner og mulige konsekvenser heraf.

Du vil lære:

- At udformningen af kaviteten har stor betydning for det færdige resultat.
- En rationel og konstruktiv måde at reetablere det okklusale relief på.
- At få et realistisk indblik i håndteringen af infraktioner i kindtænderne.
- At en simpel okklusal test er af stor vigtighed.

Scene 2 | **Lørdag, 11.15-12.30** | **1 kursustime**

Dr. Hatem
Algraffee

Parodontose | Anbefalet til: TL, TP

Surgical Periodontics. Does it exist and what are my options

With the advent of addressing the risk factors in periodontal disease there has a theoretical decrease in the potential need and numbers of periodontal surgery. However there has been a substantial increase in awareness and treatment of cases needing regenerative, soft tissue grafting and recession defects. During this lecture we plan to highlight the clinical surgical options available.

You will learn:

- The benefits of Discreet lingual braces odontics in management of periodontal disease.
- To discuss the possible options for regenerative surgery and treatment
- To discuss the options the surgical options for crown lengthening and recession defects
- To discuss the clinical options of surgery soft tissues loss
- To discuss surgical Periodontics in addressing recession, crown lengthening and achieving increasing attached gingivae.

Colgate Scenen | **Lørdag, 09.45 - 11.00** | **1 kursustime**

Before treatment

After treatment

Tannlege
Ingrid Fjærvik

Tandregulering | Anbefalet til: TL, TP, KA

How to successfully integrate Invisalign (Go) into your practice

Invisalign® Go is a simplified approach to teeth straightening which guides GDPs fresh to the system through identifying, planning and monitoring aesthetic cases, enabling them to use this innovative clear aligner technology to treat patients confidently, and by doing so extend their practice offering.

During this session Dr. Ingrid Fjaervik will present you her journey with Invisalign in treating both simple and more complex cases, showing how Invisalign benefited the practice and patients and give you a great tool to do more minimal invasive treatments

Join this session to learn, see and ask more about the future of orthodontics, the potential access for General Dentists in a safe environment and prosthodontist who are interested in perfection their techniques.

You will learn:

- Teeth alignment – Pre restorative alignment
- Digital Dental Workflow
- Practice Efficiency
- Improved Patient Experience
- How to use invisalign to do more minimal invasiv treatments on your patients.

Demo Scenen | **Fredag, 10.45 - 11.30** | **1 kursustime**

Minimal / Non preparation

Tandlæge
Jan Kerstein

Kirurgi | Anbefalet til: TL, KA

Extraction / Amotio M3 inf

Visdomstænder i undermunden kan være svære at fjerne. Hvad kan jeg selv fjerne, og hvad skal henvises afhænger af erfaring og udstyr. Kom og oplev kirurg og assistent fjerne en visdomstand.

OBS: Vi har en patient, men **hvis du ønsker at være patient** og få en visdomstand fjernet gratis på Live Scenen på DFA, så kontakt os på: mail@dentalfestival.dk senest 8. marts.

Du vil lære:

- Valg af enkelt værktøj til operation
- Incisionsvalg
- Deling af tand, hvornår og hvorfor
- Suturering

Live Scenen | **Lørdag, 09.30 - 10.45** | **1 kursustime**

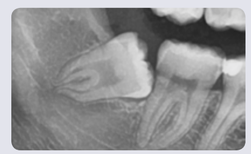

Dr. Med. Dent.
Jan-Frederik
Güth

Erosion | Anbefalet til: TL, TP, TT

Handling Erosive Cases – from difficult to easy

Premature loss of dental hard tissue, due to biocorrosive parameters, like erosion, attrition and abrasion, is a currently ever increasing problem in prevalence and incidence. This means dentists have to develop diagnosis, monitoring and treatment strategies to handls this mostly compex and multifactorial situations. The overall aim however is to safe as much hard tissue as possible – striving for minimal invasive treatment-concepts.

The lecture shows different approaches using a clear concept under application of different materials and technologies. On the basis of scientifc data and multiple clinical cases the lecture covers the main aspects for decision making and clinical procedures including the tooth coloured bimaxillary „MUNICH SPLINT“ with a lot of practical tips „ready for use“.

- The benefits of Discreet lingual braces
- Practice-approved concepts for the handling of erosive cases
- Latest technological developments in dentistry
- The MUNICH SPLINT
- Long term abrasion of composites versus ceramics under clinical
- The main paramters to find the individual best treatment protocol
- Digital technology supports biomimetic treatment concepts
- The advantages in handling complex situations using digital technology

Scene 2 | **Fredag, 14.15 - 15.30** | **1 kursustime**

Tandplejer RHD, MIL
Jørn Døi

Diagnostik | Anbefalet til: TL, TP, KA

Røntgenoptagelser, indikationer og beskrivelser

Få beskriver deres røntgenbilleder korrekt, og mange tager slet ikke røntgenbilleder nok. Hvordan er kvaliteten af dine røntgenoptagelser? Lever dine beskrivelser op til kravene – og er makroer en sovepude eller en huskeseddel?

På dette indlæg får du styr på indikation, krav til beskrivelser, kvalitet og journalisering. Der gennemgås en række af de regler, som påvirker vores hverdag og brug af røntgenoptagelser i praksis. Blandt andet om røntgenoptageler og beskrivelse kan delegeres under reglerne for delegation af forbeholdt virksomhed.

Du vil lære:

- At få fastlagt og journaliseret indikationen - hver gang
- At få beskrevet dine røntgenbilleder korrekt – hver gang
- At få taget de nødvendige røntgenbillede

Scene 2 | **Fredag, 09.30 - 10.30** | **1 kursustime**

Hvem må beskrive OP'er – og kan det udføres som delegeret opgave?

Hvem må tage OP og Cephalostat-optagelser?

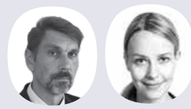

Tandplejer RHD, MIL
Jørn Døi

Tandplejer
Kira Maja Victorin

Tandblegning | Anbefalet til: TL, TP, KA

Klinikblegning i teori og praksis

Hele dentalteamet indbydes til et intenst og informativt demo- og informationskursus, hvor I vil blive klædt på til at foretage blegning på klinikken.

Kurset gennemføres som teoretisk og praktisk kursus, hvor der veksles mellem live-demo og teorien bag. Kira Maja Victorin fra Philips gennemfører en fuld klinikblegning med Philips ZOOM systemet, afløst af gennemgang af den relevante teori ved Jørn Døi i forhold til gennemførelse af ekstern blegning som kosmetisk ydelse.

Kom og bliv klog på teorien og praktikken ved klinikblegning, og se procedurer og resultat.

Du vil lære:

- Lovgrundlaget, herunder krav til information og journalføring
- Blegemidler jfr. kosmetikbekendtgørelsen mv.
- Typer af blegemidler og kemi
- Virkningsmekanismer
- Indikationer og kontraindikationer
- Typiske bivirkninger
- Klinikblegninger
- Lidt om alternative midler på markedet
- Hvad skal vi være opmærksomme på i forhold til uddelegering af blegning jfr. bekendtgørelsen om kosmetiske behandlinger?

Demo Scenen | **Lørdag, 09.30 - 11.00** | **2,5 kursustimer**

6% før

6% lige efter

Før

Efter

Tandlæge
Kasper Busk

Endodonti | Anbefalet til: TL

Navigér sikkert gennem junglen af endodontiske filsystemer

Udbuddet af endodontiske udrensningssystemer ændrer sig konstant, og specielt de seneste år har der været stor udskiftning i udvalget af file. Producenterne ændrer navnene på filene, og selve filen skifter udseende og egenskaber. Det kan være en jungle at navigere rundt i de forskellige systemer – og hvad skal man vægte, når man skal vælge fil-system(er)...?

Gennemgangen vil have en klinisk indgangsvinkel, hvorfor der vil være flere "take-home-messages" som kan implementeres direkte i arbejdsgangen på klinikken.

Du vil lære:

- Om man kan nøjes med ét 1-filsystem – og om der i virkeligheden noget, der hedder 1-fil-system...?
- Om man kan komme i mål, hver gang, med 1 fil – og hvis ikke, hvad skal værktøjskassen så indeholde...?
- Hvordan du undgår at skulle henvise alle disse tænder, hvis kanalerne er oblitererede, eller der er stor afbøjning af en- eller flere rodkomponenter
- Hvad du skal holde fingrene fra – hvilke tænder bør henvises?

Scene 1 | **Lørdag, 11.00 - 12.15** | **1 kursustime**

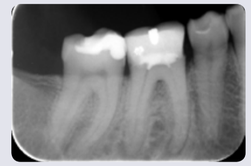

Før-billede 6-

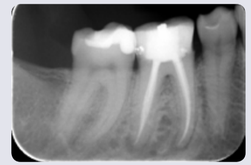

Efter endo 6-. Anvendt filsystem: Reciproc Blue

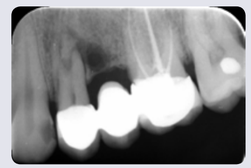

Før-billede 4+

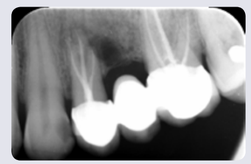

Efter endo 4+. Anvendt filsystem: HyFlex EDM

Lars Clever

Diagnostik / Profylakse | Anbefalet til: TL, TP, KA

Guided Biofilm Therapy

Guided Biofilm Therapy is the systematic, predictable solution for dental biofilm management in professional prophylaxis using state of the art technologies AIRFLOW and PIEZON proven by scientific evidences.

Guided Biofilm Therapy consists of treatment protocols based on individual patient diagnosis and risk assessment to in order to achieve optimal results with the highest level of comfort, safety and efficiency

Guided Biofilm Therapy also includes oral hygiene instructions along with patient education and motivation to maintain natural teeth and implants as long as possible.

You will learn:

- How to develop strategies for promoting improved oral health
- How to develop theoretical knowledge and techniques for the latest methods of biofilm management
- How to identify the latest types of equipment and powders, their function and how to use them
- How to introduce a practice protocol utilizing AIRFLOW® and PIEZON® which improves practice economics and benefits patients
- How to describe to your patients and colleagues the therapeutic options and benefits of using Guided Biofilm Therapy

Demo Scenen | **Fredag, 14.00 - 14.45** | **1 kursustime**

Before air-flow treatment patient

After air-flow treatment patient

Tandlæge
Lone Lenes

Profylakse | Anbefalet til: TL, TP, KA

Whole Mouth Health – Are you totally ready?

Kom og hør om Colgate's nye banebrydende teknologi, der arbejder sammen med kemien og biologien i mundhulen for proaktivt at bekæmpe bakterier, fødevare syre & misfarvninger. Teknologien sætter nye standarder for tandpasta og har 40 godkendte patenter, samt 110 yderligere afventende patentansøgninger.

Du vil lære:

- Sundhed er en megatrend.
- Vigtigheden af god mundhygiejne i hele mundhulen.
- Colgate's nye banebrydende og patenterede teknologi.
- Dokumentationen og resultaterne bag Colgate's nye teknologi

Demo Scenen | **Fredag, 09.30 - 10.15** | **1 kursustime**

Prof. Dr. Med
Matthias Kern

Protetik / Proteser | Anbefalet til: TL, TP, TT

Resin-bonded fixed dental protheses made from zirconia ceramic - a true alternative to single tooth implants

Resin-bonded fixed dental prostheses (RBFDPs, so-called Maryland bridges) with two metal retainer wings have been introduced over 30 years ago for a minimal invasive replacement of missing teeth. However RBFDPs are still not considered a comparable treatment modality to implants by most of the dentists.

Cantilevered anterior RBFDPs with a single ceramic retainer wing were introduced 20 years ago. They provide better esthetics and are less invasive than two-retainer RBFDPs. In the meantime execellent long-term data of this minimal invasive treatment option are available. Similar concepts are now also implemented for the replacement of posterior teeth that show promising medium-term outcomes comparable to single tooth implants.

This lecture summarizes when zirconia ceramic RBFDPs present a favorable, minimally invasive and less costly treatment alternative to single tooth implants.

You will learn:

- the indications and contraindications for single retainer zirconia ceramic RBFDPs.
- the materials and laboratory procedures used for single retainer all-ceramic RBFDPs.
- how to bond long-term successfully to zirconia ceramic.
- the clinical procedures to successfully use single retainer all-ceramic RBFDPs.

Hands-on | **Fredag, 10.00 - 11.15** | **1 kursustime**

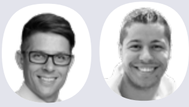

PD Dr. Michael Wicht
Dr. Alexander Aresdahl

Resin Infiltraition | Anbefalet til: TL, TP, KA

One method, many treatment options - masking opacities with resin infiltration

Resin infiltration was designed to arrest non-cavitated, active caries lesions that radiographically extend up to the first third in dentin. Immediately after treatment, infiltrated opaque enamel is visually masked due to modification of the refractive index. This phenomenon has led to a broad extension of the indication spectrum, i.e. the masking of white spot lesions of random origin on the buccal aspect of anterior teeth.

The clinically orientated lecture alternately held by two speakers, aims at providing the most actual evidence regarding the masking effects of resin infiltration, including amendments of the treatment regimen for different origins of the white spot lesions (caries e.g. after bracket debonding, fluorosis, idiopathic or traumatic lesions, MIH etc.) and will be flanked by numerous clinical cases.

You will learn:

- The physical mechanisms of masking white spot lesions with resin infiltration.
- The different pathology and origin of white spots, i.e. caries, trauma, MIH and fluorosis.
- The actual evidence of masking these lesions with resin infiltration using different pre-treatment regimens.
- A broaden treatment spectrum for those patients who feel aesthetically compromised by white spot lesions.

Scene 2 | **Lørdag, 09.30 - 10.45** | **1 kursustime**

Initial situation before treatment with Icon

Final result after Icon treatment

Deep Infiltration for traumatic hypomineralization - an esthetic and conservative treatment

Resin infiltration. One method – many possibilities

Dr.
Rana Al-Falaki

Parodontose | Anbefalet til: TL, TP, KA

Minimally Invasive Periodontics - How lasers can enhance Periodontal and Peri-Implant treatment outcomes

This lecture will explore the use of all-tissue lasers in periodontal therapy, outlining the latest research, the advantages in terms of patient-centred outcomes as well as clinical outcomes, and demonstrating its use in flapless bone regeneration and peri-implantitis management.

With improvement and more high quality research emerging on laser and a better understanding of different laser wavelengths and their potential uses, the use of certain lasers in periodontics and particularly peri-implantitis treatment is increasing. This lecture will explore the benefits, and myths around this subject, helping to translate scientific research into practical and clinical uses.

You will learn:

- Gain understanding of the mechanisms of action of lasers in a periodontal pocket
- How to understand how lasers can help to regenerate bone in infrabony defects
- How to understand the complexity of peri-implantitis treatment and now a minimally invasive laser protocol can help with management
- How to understand the potential patient benefits of minimally invasive laser periodontal therapy

Live Scenen | **Fredag, 09.30 - 10.45** | **1 kursustime**

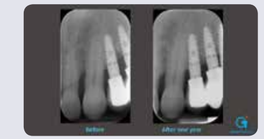

Mikael Kamber

Teamwork, Kommunikation | Anbefalet til: TL, TP, KA, TT

Vi er bedst, når vi er glade

Dette er et foredrag for alle, der ønsker en metode til at skrue op for glæden, både på arbejdet og derhjemme.

Vær forberedt på en indsprøjtning med inspiration, humor og viden, når Mikael Kamber fortæller, hvor meget glæden betyder for vores liv: Når vi er glade, er vi mest effektive, mest kreative og mindre syge, vi lever endda længere.

Foredraget bygger på den banebrydende viden, som hjerneforskningen og forskningen i positiv psykologi har bragt frem i de senere år.

Foredraget tager udgangspunkt i Mikael Kambers bestseller "Vi er bedst, når vi er glade" og hans seneste bog "STÆRKERE". Du har mulighed for at købe et signeret eksemplar af bøgerne efter foredraget ☺

Du vil lære:

- hvorfor vi har en medfødt tendens til at fokusere mere på det negative end på det positive
- hvorfor det er en rigtig god idé at træne sig op til at ramme en balance, hvor det negative ikke fylder mere end nødvendigt, og hvor det positive fylder så meget som muligt
- hvordan du kan ændre din adfærd, så du får en gladere hverdag. Du kommer også selv til at bidrage undervejs, så du mærker og oplever nogle af foredragets vigtigste pointer i praksis.

Scene 1 | **Fredag, 14.45 - 16.00** | **1 kursustime**

Dr. Robert Oretti

Kirurgi | Anbefalet til: TL

The open wound healing concept

Bone grafting after primary healing - the staged approach - is often considered the gold standard with regards to achieving predictable guided bone regeneration. Complete flap closure over a bone graft leads to protection of the graft from external influences and promotes undisturbed healing.

However, this technique requires a period of healing following tooth extraction, and if the resulting bone defect will not allow for predictable implant placement, then a separate bone grafting procedure may be required. In such a scenario, the timing of implant placement can be many months after the initial removal of the tooth.

The open wound healing concept is well referenced in the literature and includes the application of a guided bone regeneration protocol at the same time as tooth removal. With correct application, the assimilation of the bone graft is not impeded or compromised despite the fact that primary closure of the soft tissues is not achieved. This technique ensures that there is no need to perform a block graft procedure and ensures that the mucogingival line is not disturbed or altered in position.

You will learn:

- To understand the alveolar changes that occur after tooth removal and the common GBR strategies to deal with bone deficiencies
- To be familiar with the rationale for choosing differing implant/bone grafting treatment options with an emphasis on evidence based dentistry.
- To appreciate the role of differing treatment strategies that are utilised during the open wound healing concept to achieve predictable outcomes.
- To be familiar with the procedural steps required to obtain passive closure over the bone graft and without disturbing the muco-gingival line.

Scene 1 | **Fredag, 09.15 - 10.30** | **1 kursustime**

The presenting condition

The bone defects after tooth removal

Rebuilding the ridge

The four year outcome

The four year CT scan

Dr. Robert Oretti

Kirurgi | Anbefalet til: TL

The open wound healing concept – Hands-on

When a tooth is removed the labial plate will remodel and the resulting ridge width will be diminished. If the labial plate was damaged or compromised prior to tooth removal, then the degree of remodeling can be significant. If the residual ridge width results in a one wall defect, then it may be necessary to perform a bone grafting procedure as a separate treatment to rebuild the ridge prior to implant placement at a later date.

The rationale for the open wound concept is to remove the tooth and rebuild the labial plate with a GBR procedure at the same time thereby reducing the degree of labial plate remodeling. With this treatment modality, the width of the ridge is maintained after tooth removal and eliminates the potential scenario of the one walled defect. The GBR procedure is performed at the same time as removal of the tooth and therefore the bone graft is not completely submerged under the gums – the open wound concept. This workshop will focus on the techniques employed to rebuild the socket and close the soft tissues but without full submergence of the bone graft under the soft tissues.

You will learn:

- To understand the alveolar changes that occur after tooth removal and the common GBR strategies to deal with bone deficiencies
- To be familiar with the rationale for choosing differing implant/bone grafting treatment options with an emphasis on evidence based dentistry.
- To appreciate the role of differing treatment strategies that are utilised during the open wound healing concept to achieve predictable outcomes.
- To be familiar with the procedural steps required to obtain passive closure over the bone graft and without disturbing the muco-gingival line.

Hands-on Scenen | **Fredag, 13.30 - 15.15** | **2,5 kursustimer**

Max 30 deltagere – medbring lup-briller. OBS: Du kan kun deltage på hands-on delen, hvis du har været på formiddagens teori-indlæg på Scene 1. Der trækkes lod om eftermiddagens pladser efter teori-indlægget på Scene 1.

Dr. Serhat Köken

Plast | Anbefalet til: TL, TT

Create Your Own Composite Masterpieces

Direct composites provide the clinician with the ability to provide excellent aesthetic results with minimal tooth destruction in a very efficient manner.

In this hands- on lecture, you will be shown how to achieve excellent aesthetic standards in your everyday dentistry using direct chairside composites.

Handling composites correctly can provide excellent aesthetic outcomes, which will be shown using case examples in this hands-on lecture. Using the palatal shell created from a silicone index and layering dentin shade on this palatal shell is a worldwide known technique. However, many clinicians are facing some difficulties. You will be shown how to layer with maximum 2 or 3 shades to have life looking restorations. Further, the focus will be on finishing and polishing procedures to have both texture and lustre on the created superficial enamel which may compete with ceramic restorations.

You will learn:

- The clinical guidelines for color perception.
- Planning a multi-shade layering.
- Layering dentin and enamel shades on previously created palatal shell.
- Procedures for finishing and polishin to create live looking restorations.

Hands-on Scenen | **Lørdag, 09.30 - 11.15** | **2,5 kursustimer**

Plast **Anbefalet til: TL, TT**

Creating a Composite Masterpieces - LIVE

Se Dr. Serhat Köken udføre en plastopbygning i fronten live på en patient a la den, som der blev gennemgået i Hands-on Området tidligere på dagen.

Live Scenen | **Lørdag, 13.30 - 14.45** | **2,5 kursustimer**

Tandlæge
Rikke Freitag

Tandregulering | Anbefalet til: TP, KA

Tandregulering for TP og KA – hvad skal teamet vide og kunne

De seneste år er tandregulering i almen praksis og blandt voksne vundet frem. Både som en præventiv behandling i forhold til fremtidigt slid og som en kosmetisk behandling. Patienterne har ofte ønsker i forhold til det kosmetiske aspekt og en del af de spørgsmål, som de har, stiller de også til resten af teamet. Og hvad er så vigtigt at vide før, under og efter behandlingerne?

Du vil lære:

- Hvornår skal vi henvise til specialister, og hvad kan vi ofte selv klare på klinikkerne
- Hvilke reguleringssystemer bruger man oftest i almen praksis, og hvad er forskellen på systemerne
- Hvad betyder den orale hygiejne?
- Hvad betyder behandlingsplanlægningen?
- Hvad skal vi især give oplysning om inden behandlingen?
- Hvad skal vi især være opmærksomme på under behandlingerne?
- Hvad skal vi især være opmærksomme på efter behandlingerne til de almindelig indkald?

Colgate Scenen | **Fredag, 13.45 - 14.45** | **1 kursustime**

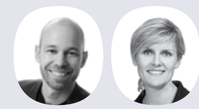

Tandlæge Simon Kold
Klinikassistent
Carina Dyrholm

Digitalt workflow | Anbefalet til: TL, TP, KA

Få styr på klinikkens digitale workflow

Oplev hvordan hele teamet indgår mest effektivt i det digitale workflow på klinikken

Du vil lære:

- Teamworket der ligger bag digital implantologi
- At se det hele fra Klinikassistentens perspektiv
- At se det hele fra Tandlægens perspektiv

Scene 2 | **Fredag, 11.15 - 12.30** | **1 kursustime**

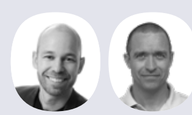

Tandlæge Simon Kold
Tandlæge Jens Lætgaard

Kirurgi | Anbefalet til: TL, KA

Oplev en ny dimension af Guided Kirurgi – "Dynamisk 3d Navigation"

Ny computerstyret Real-time navigation giver mulighed for præcis 3d Implantat placering. Planlægning og operation er hurtig, enkel og kan bruges til alle implantatindikationer, så man kan lave Guided Kirurgi – hver gang!

Du vil lære:

- Få indsigt i den helt nye teknologi indenfor implantologi
- Hvordan dynamisk navigation anvendes til placering af implantaterne optimalt - hver gang.
- Forenklet måde at anvende "guided" kirurgi til hver eneste patient
- Oplev teamworket mellem klinikassistent og tandlæge

Live Scenen | **Fredag, 13.30 - 14.30** | **1 kursustime**

Live Scenen | **Lørdag, 11.15 - 12.15** | **1 kursustime**

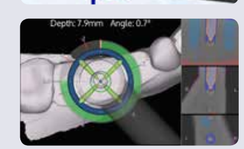

Dr. Tif Qureshi

Tandregulering | Anbefalet til: TL, TP, KA

Dental Tectonics - accepted approaches for GDPs to move teeth naturally

Slow continued tooth movement is one of dentistry's biggest blindspots. The long term aesthetic and functional affect of this can be devastating but also can be treated simply and early. This lecture will show how carrying out simple planned orthodontics can provide safe aesthetic and functional dentistry which is accessible to many more patients.

It will cover the principles of the alignment, bleach, bonding concept creating simpler safer and more affordable realistic options for many more patients and which can be carried out by any dentist.

You will learn:

- To understand the affect of dental tectonics
- To highlight the planning protocols of simple occlusion- driven anterior alignment methodology using digital arch evaluation and 3d printing
- To consider the protection of guidance and the long term function via planning and retention methodology.
- To outline the use of edge bonding as a viable non invasive aesthetic and functional tool for cosmetic dentistry and occlusal treatment via the Dahl principle.
- To understand how align, bleach and bond can totally change the way we approach all cases not just cosmetic ones.
- How case planning and appropriate treatment can help all dentists carry out simple anterior treatments that not only have aesthetic but clear and long term functional benefits.
- To see how cosmetic dentistry can actually be far more functionally driven and this applies to vastly more patients than traditionally believed.
- To understand how safe and systematic driven approach to restoratively focused orthodontics can provide results that are achievable and last for years.

Scene 1 | **Lørdag, 09.15 - 10.30** | **1 kursustime**

PractiPal®
gå ikke på kompromis med rengøringen af dine instrumenter.

PractiPal-bakkesystem består af perforerede plastbakker med farvede bøjler, der holder instrumenterne sikkert på plads og samtidig tillader at de kan bevæge sig lidt. Herved sikres optimal rengøring og desinfektion i dentalopvaskemaskinen. Systemet består endvidere af farvekodede borholdere, filholdere og andet tilbehør, som både er let at fiksere i bakkerne og let at fjerne igen. Enkelt og praktisk!

Tilbud 25%
Stand 13 A

DIRECTA
directadental.com

DirectaDentalGroup
DIRECTA directadental.com topdental ORSING parkell

Vil du med?

Meld dig til allerede nu og spar op til 53 %

Meld dig og dine kollegaer til DFA på www.dentalfestival.dk

Tag hele klinikken med – der er store besparelser at hente!

Spar 11.215 kr. eller 32,7 % ved early bird

Priseksempel på 2 dage og awardshow for:

2 tandlæger, 1 tandplejer, 3 klinikassistenter og 1 receptionist

Senest 12. nov.	Senest 1. dec.	Senest 15. jan.	Senest 1. mar.	Efter 1. mar.
23.095 kr.	27.695 kr.	31.095 kr.	33.895 kr.	34.310 kr.

Slap af i et af lounge-områderne

Street Food er inkluderet i festivalbilletten

Gratis kaffe, te og frugt er til rådighed hele dagen på DFA

Uden mad og drikke duer dentalhelten ikke…

Af Mia Rosenvinge, projektleder

Fuld forplejning med Street Food til frokost samt kaffe, te og frugt hele dagen. En festival kræver naturligvis også mad og drikke undervejs.

I festivalbilletten er der inkluderet frokost og 1 vand, og Street Food-området og kaffevogne er dermed frit tilgængelige for alle festivaldeltagere i løbet af de to dage.

Mundvandet løber pr. refleks, når vi ser på Street Food-mulighederne til DFA: Gourmethotdogs, små burgere, røget laks med ærtepuré, lækre kyllingespyd og meget andet. Der er noget for enhver smag!

"Hos Messe C er Street Food ensbetydende med gode råvarer sammensat med inspiration fra velkendte retter og serveret med et twist," siger Hanne Iversen, projektleder ved Messe C.

Som besøgende på DFA kan du altså forvente at blive inspireret og høste gode, varierede oplevelser til kurser og blandt messens stande, såvel som når den står på forplejning i løbet af de to dage.

"Mange vælger Street Food for at få variation, smagfulde oplevelser eller for at prøve nye og eksotiske retter fra det store udland"

Hanne Iversen, projektleder ved Messe C

Alle de spændende madmuligheder er tilgængelige i Street Food-området. Frokost er til rådighed fredag 11.45-14.00 og lørdag 12.00-14.00. Her kan du frit bevæge dig rundt blandt de forskellige boder og smage det, der frister dig.

Man bliver sulten bare ved tanken! Det gør du sikkert også på selve festivaldagene. Derfor kan du altid stille den lille sult i Street Food-området, hvor der vil blive serveret frugt, te og kaffe hele dagen. Bliver du sulten og/eller tørstig kan du ofte få noget hos udstillerne, og ellers er der en café placeret tæt på indgangen til festival-området.

En seng at sove i eller luksusoplevelser i naturskønne omgivelser?

Af Mia Rosenvinge, projektleder

Hvad passer dig bedst? Om du ønsker et enkeltmandsværelse, en 6-mandshytte med stue, den billigste løsning, den korteste transporttid til Messe C eller noget helt andet – Fredericia og omegn har det hele!

I samarbejde med MeetingLillebælt har vi samlet en lang række overnatningsmuligheder, som du kan tilgå via www.dentalfestival.dk. Fælles for alle mulighederne er, at der er maks. 20 minutters kørsel til DFA i Messe C.

Så det er op til dig og dine kollegaer, hvad der passer jer bedst!

Du behøver slet ikke tænke på, hvem der skal køre hjem. Vi ønsker at gøre det så nemt for dig som muligt. Tag derfor en gratis bus fra og til Messe C. Efter festmiddagen og awardshowet kan du benytte dig af busserne, der kører dig til udvalgte hoteller. Det betyder i al sin enkelthed, at du fredag morgen kan parkere din bil gratis på parkeringspladsen ved Messe C og frit bevæge dig rundt på DFA hele dagen. Når festivalen lukker, kan du nå at gøre dig klar til om aftenen. Er du klar før 18.45, hvor vi begynder at gå til bordene, kan du købe en drink i baren til at fordrive tiden med og netværke med de andre gæster.

Lørdag morgen, når du har sovet ud og styrket dig på lidt kaffe og morgenmad, henter busserne dig igen på dit hotel og kører dig tilbage til Messe C til endnu en festivaldag. Og når du har nydt dagens program, kan du tage din bil og køre hjem igen.

PEOPLE HAVE PRIORITY

W&H

OPTIMAL LEVETID OG LYDSVAG I BRUG!

Den høje kvalitet og præcision med Synea vinkelstykker vil gøre din dag meget enklere!

synea

W&H Nordic AB, t: 64 41 41 42, info@whnordic.dk,
www.wh.com

LOKALBEDØVELSE

på den gode måde

reddot award 2014
winner

CALAJECT™

- hjælper dig med at lægge mere behagelige injektioner og skabe tryghed for patienten. Det jævne og skånsomme flow bedøver skånsomt og effektivt - uden stress for patient og behandler.

SCAN KODEN
og opdag fordelene ved elektronisk bedøvelse

INTRALIGEMENTÆR

PALATINAL

INFILTRATION

LEDNINGSANALGESI

Produceret af
RØNVIG Dental Mfg. A/S

Gl. Vejlevej 59, DK-8721 Daugaard, T: +45 70 23 34 11
E-mail: kr@ronvig.com, www.ronvig.com

DENTAL AWARDS

29. - 30. MARTS 2019

Årets Behandling
Årets Team
Årets Arbejdsplads
Årets Tandtekniker
Årets Leverandør

Patientpriserne:
Årets Tandlæge
Årets Tandplejer
Årets Klinik

Interview med et udpluk af sidste års vindere

Vestsjællands Tandlægecenter
Årets Arbejdsplads 2018

Årets Arbejdsplads er en indstilling af ejerne/lederne af klinikken af de ansatte. I dette tilfælde havde flere uafhængigt af hinanden indstillet arbejdspladsen. Det er Mette Krusell, der er ansat tandlæge på Vestsjællands Tandlægecenter, der er blevet interviewet.

Hvor lang tid brugte du på at lave selve indstillingen til Årets Arbejdsplads?
Jeg brugte en del tid på det… Dvs. beslutningen om at lave en indstilling, den blev taget i et splitsekund, da jeg blev bekendt med, at det var en af kategorierne.

Jeg var aldrig i tvivl om, at min arbejdsplads skulle indstilles. Jeg brugte ret lang tid på at gå og fundere over, hvordan jeg kunne beskrive min arbejdsplads fyldestgørende, så andre ville få et indblik i, hvorfor den er så fantastisk, og dermed en forståelse for, at det faktisk er årets bedste arbejdsplads.

Selve indstillingen blev vel skrevet på en aften og læst igennem et par gange de følgende dage, indtil den føltes rigtig.

Hvor let eller svært synes du, det var i forhold til det rent praktisk at nominere/sende det ind?
Jeg opdagede faktisk først, da jeg havde lavet min indstilling, at der var et skema som skabelon. Det voldte mig lidt problemer at få dette skema hentet ned…fordi jeg ikke er et computergeni og først til sidst fandt ud af, at det ikke kunne ske fra min telefon/iPad.

Derfra var det helt fint. Jeg udfyldte let de punkter, der var i skabelonen, tilføjede hertil min "selvkomponerede" indstilling og modtog kort tid efter en bekræftigelse på, at indstillingen var modtaget, så det fungerede helt optimalt.

Havde du nogen "second thoughts" ved at indstille arbejdspladsen og Henrik til en award?
Næh, skulle jeg have haft det ? ;o)

Jeg lavede indstillingen som en anerkendelse af det enestående arbejde, der er blevet gjort, for at vi har den bedste arbejdsplads. Jeg havde slet ingen bekymring om at lave en indstilling, for jeg ved, at vi arbejder meget bevidst med netop det at have en god arbejdsplads. Jeg kender min arbejdsplads så godt og ved at HELE teamet ville være pavestolte af en award.

Hvordan føltes det at vinde og stå på scenen foran så mange mennesker og kollegaer?
Det var fedt!!

Det var en fantastisk aften, hvor vi virkelig havde en fest sammen.
Det var skønt at kunne fejre hinanden, og det vi gør sammen i det daglige.

Ved at stå der som vindere kan vi også håbe på at være en inspirationskilde for andre klinikker til at dyrke den gode arbejdsplads, sådan at vores branche kan bryste sig af at tilbyde gode arbejdspladser.

Hvad har prisen betydet for jer efterfølgende?
Den har betydet, at mange af vores patienter har sat ord på, hvordan de oplever det at komme på klinikken. Mange har tilkendegivet, at de ikke er overraskede over, at vi har vundet sådan en pris, fordi de i deres gang på klinikken kan mærke, at vi har det godt internt.

Det har også overfor os selv været med til at bekræfte, at vi har fat i noget af det rigtige og været med til at fastholde, at trivsel på klinikken er det ultimativt vigtigste.

Lige i øjeblikket står vi desværre i en meget ulykkelig situation med en alvorligt syg kollega - men prisen er med til, at vi holder fokus på, at vi ikke skal have en hvilken som helst ny kollega ind - for vi sætter ikke vores fantastiske arbejdsplads på spil!

Hvad vil du råde andre, der overvejer at indstille sig selv eller andre til en pris, til?
Det skal de da gøre!

Vi må gerne vise, at vi i dagligdagen bruger meget energi på at præstere vores ypperste. Det er i alle henseender vigtigt, at der bliver holdt en fest for alt det enestående, vores branche leverer dagligt. Det være sig både på det faglige og tekniske plan, men bestemt også på det mere menneskelige plan. Det er da tilladt at rose hinanden, når der er grund til det. Der er nok fokus på alt det negative, så lad os sammen fortælle hinanden om alt det, vi er så fantastisk dygtige til.

DFA er en genial opfindelse til at inspirere os alle til at holde snuden i sporet - i jagten på at opnå og præstere det bedste i vores branche.

Årets Team 2018
Åbybrotandlægerne

Årets Team er en indstilling af de ansatte på klinikken af lederen/klinikejeren. Her er det Julie Christensen, der havde skrevet en halv roman til indstillingen (!), der er blevet interviewet.

Hvor lang tid brugte du på at lave selve indstillingen til Årets Team?
Sådan rent skrive-mæssigt brugte jeg vel et par aftener, men jeg havde gået og leget med tanken om at nominere mine ansatte og tænkt over, hvorfor og hvad jeg ville skrive i noget tid.

Hvor let eller svært synes du, det var i forhold til rent praktisk at nominere/sende det ind?
Meget let, der var stillet nogle relativt enkle spørgsmål, som jeg prøvede at svare på.

Havde du nogen "second thoughts" ved at indstille teamet til en award?
Egentlig ikke, jeg tænkte, at det var en mulighed for mig at forsøge på at give de ansatte et velfortjent skulderklap. Nomineringen var ligesom min måde at sige tak for støtten og hjælpen på. Man er vel altid lidt nervøs for, om vi overhovedet havde en chance, men jeg synes virkelig, at jeg har det bedste team i verden.

Hvordan føltes det at vinde og stå på scenen foran så mange mennesker og kollegaer?
Da der blev læst op, og jeg kunne genkende min nominering, fik jeg en kæmpe klump i halsen og tårer i øjnene. Det var fuldstændig overvældende.

Jeg havde egentlig ikke forberedt mig på at kunne vinde, da der var andre rigtig gode klinikker nomineret i kategorien. En af pigerne havde set nogle præmier oppe ved baren uden vores navn på, og vi havde derfor udledt, at vi ikke vandt. Derfor var overraskelsen bare endnu større.

I dag er jeg bare taknemmelig. For pigerne og for prisen – det fik jeg vist ikke sagt, da vi stod deroppe. For mig var det en nominering af de ansatte, og det er deres fortjeneste, at vi vandt.

Hvad har prisen betydet for jer efterfølgende?
Det har betydet, at vi har kunnet kigge hinanden i øjnene og sige, "ja, vi er bare gode – vi er de bedste". Det har givet noget stolthed og har om muligt bare gjort os endnu tættere, og så har det været en kæmpe forløsning ovenpå en hård tid med ejerskifter og turbulente perioder.

Hvad vil du råde andre, der overvejer at indstille sig selv eller andre til en pris, til?
Gør det!

Bedste minimalt invasive behandling 2018
Tandlæge Regitze Præstegaard

I 2018 var der 4 faglige priser, som i 2019 alle er lagt sammen til én "Årets Behandling". Vi har her lavet et interview med en af vinderne, Tandlæge Regitze Præstegaard, som vandt prisen Bedste Minimalt Invasive Behandling.

Hvor lang tid brugte du på at lave selve indstillingen?
Da jeg første gang så konceptet med Award-showet, tænkte jeg "fantastisk - måske en kende modigt, men et super fedt initiativ, som jeg gerne ville støtte op om".

Jeg vidste, jeg havde mange cases til den minimale behandlingskategori, og teamprisen lå også lige til højrebenet. Hvilken behandling skulle det være? Der var en masse spørgsmål, man skulle besvare. Mine tanker arbejdede med det, og overvejelserne var i gang.

Så ramte hverdagens almindelige travlhed mig, og jeg kom først i gang et par dage inden tidsfristen. Tror faktisk først, jeg indsendte materialet aftenen før. Det tog i alt ca. 1 time at lave indstillingen.

Hvor let eller svært synes du, det var i forhold til dokumentation og billedmateriale?
Jeg har rimelig godt styr på fotos af mine behandlinger, så det var nemt for mig at trække billeder ud til indstillingen. Mht. behandlingsforløb, valg og overvejelser, så piskes vi danske tandlæger jo til at have 100 % styr på vores optegnelser i journalerne ;-)))) - så det var bare at referere de relevante informationer.

Havde du nogen "second thoughts" ved at indstille en behandling til en award?
Er du svimmel - JA.

Første overvejelse: "Kan man nominere sig selv til en pris, eller er det andre, der skal gøre det?" Der er rigtig mange, der efterfølgende har spurgt mig, hvordan jeg blev nomineret.

Hvad siger man så? "Jeg synes, jeg er så god, at jeg fortjener at få prisen, derfor nominerede jeg mig selv" Pænt udansk for at sige det mildt. Jeg nøjedes med at svare: "Det gjorde jeg selv!"

Anden overvejelse: Hvem bedømmer mit arbejde? Har jeg overhovedet lyst til, at andre skal se, hvad jeg går og laver? Er det pænt nok, smukt nok, godt nok osv. osv. Alle andre er da meget bedre til det. De fleste kender godt pladen, der går i gang i hovedet på en.

Hvordan føltes det at vinde og stå på scenen foran så mange mennesker og kollegaer?
Det var en kæmpe glæde at modtage prisen. Jeg er stolt af den, for jeg ved jeg arbejder 100 % for minimalt invasive pricipper - sammen med hele klinikken - hver dag.

Det var som forventet lidt grænseoverskridende at skulle på scenen. Jeg er sindssygt dårlig til at modtage ros og fejre mine successer - så at blive hædret med en pris kræver elasticitet af min komfortzone.

Jeg føler altid, der er noget, jeg glemmer at sige - nogen jeg glemmer at takke. Man bliver lidt paf og må jo bare klare det, så godt man kan i situationen. Jeg havde ikke forberedt noget. Det fortrød jeg lige efter.

Hvad vil du råde andre, der overvejer at indstille sig til en faglig pris, til?
VÆR MODIG
Det er det vigtigste af alt. Du kommer ingen vegne overhovedet uden mod.

Hvis du ikke er modig og tør stille dig frem i lyset og vise hvad, du kan og gør og tror på, så får andre ikke glæde af din viden og erfaring, og du får heller ikke glæden af at dele det med andre. Det gælder ikke kun til Dental Festival & Award Show.

F*CK JANTELOVEN
Giv den gas…Fortæl begejstret om dine overvejelser og tanker, og beskriv dine valg og begrundelser. Alt helt uden at føle du er i fare for at gøre noget forkert. Der skal noget til at gøre det helt forkert i vores fag. Der er nemlig mange veje til en god behandling. Der er forskellige holdninger og erfaringer, så vær ikke bange for at stå ved din overbevisning.

INDDRAG KLINIKKEN
Lad kolleger og ansatte se indstillingen… Jeg tænker, det er godt for et klinikfællesskab og et brand, at hver enkelt medarbejder får lov at identificere sig med nomineringen. Det giver en kæmpe indsprøjtning til klinikkens og ens egen selvforståelse. Selvfølgelig især hvis man vinder prisen. Men alene den erkendelse af, at man er på en arbejdsplads, hvor man godt tør udstille sine behandlinger til vurdering, kan løfte stoltheden hos alle i teamet.

Vil du selv nominere dit team, din arbejdsplads, en behandling eller til en af de andre awards, så skal du gøre det senest 2. januar 2019 – se mere på www.dentalfestival.dk

Wauw! Sikke en fest til Dental Awards 2018

Fredag aften mødtes 1.070 glade mennesker – deltagere, udstillere såvel som talere – til en af de største fester i dentalbranchen i mange år. Sammen fejrede vi de fagfolk, der dagligt gør en kæmpe forskel for deres patienter og fortjener et ordentligt klap på skulderen.

Komiker Thomas Warberg og Peter Gerdes styrede slagets gang til awardshow, hvor de afslørede, hvem der løb af med de 8 awards. Efterfølgende fyrede Rasmus Seebach sine største hits af med hjælp fra Festmaskinen, hvor der blev skrålet og danset igennem af de festglade deltagere.

Konceptet omkring en pris og et skulderklap i form af en award foran kollegaer og teammedlemmer var, i en tid med fokus på "kedelige" og frustrerende ting som overenskomst, særlov og negative røster omkring tandlæger, absolut tiltrængt. Så selvom det var lidt i strid med janteloven, blev idéen vel modtaget, og vi arbejder videre på at forfine og brede konceptet ud.

Har du input i forhold til Dental Festival og/eller Award-delen, er du som altid meget velkommen til at kontakte os.

Vinderne af Dental Awards 2018

Årets Team
Aabybro Tandlægerne
Postvænget

Årets Arbejdsplads
Vestsjællands
Tandlægecenter

Årets Tandtekniker
Lillestrøm Tannteknikk:
Kenneth Kristiansen,
Andrè Heede, Maria Diane
Kern, Oscar Hvam

Årets Leverandør
Dental Media

Den Bedste Interdisciplinære Behandling
Tannpleier Julie
Rørvik og Tannlege
Ingrid Fjærvik,
Fjærvik Klinikken

Den Bedste Implantat-behandling
Tandlæge Per Bergmann,
tandlægen.dk Fiolstræde

Den Bedste Fulde Rehabilitering
Tannlege Jim Riis og
Tanntekniker Maria
Diane Kern

Den Bedste Minimalt Invasive Behandling
Tandlæge
Regitze Præstegaard

Hvad skete der på DFA i 2018?

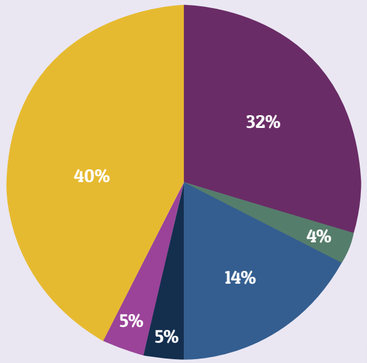

Hvem deltog?
40% klinikassistenter
32% tandlæger
14% tandplejere
5% studerende
5% andre
4% tandteknikere

Top 3 formål angivet på evalueringerne
1. Faglig inspiration
2. Fælles kliniktur
3. Søge nye produkter, materialer og udstyr

39 kurser

66 udstillere

6 scener

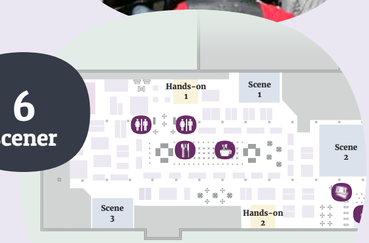

30 talere

1.070 gæster til awardshowet

8 awards

1.102 købte festival-billetter

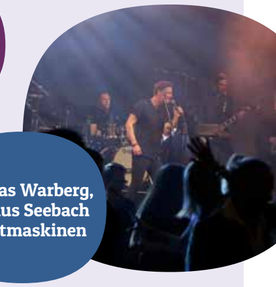

Thomas Warberg, Rasmus Seebach & Festmaskinen

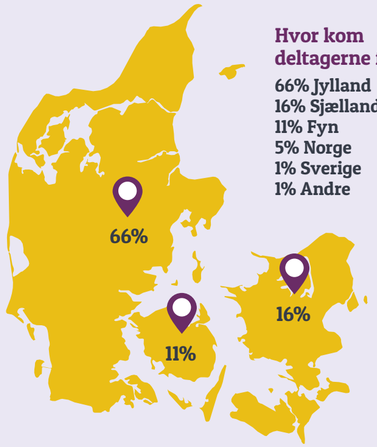

Hvor kom deltagerne fra?
66% Jylland
16% Sjælland
11% Fyn
5% Norge
1% Sverige
1% Andre

Her er 3 nøgletal fra DFA 2018 evalueringerne

Resultaterne er baseret på 1/5 af samtlige deltagere (dvs. både TL, KA, TP og TT), som har besvaret elektroniske evalueringskemaer i dagene efter DFA 2018.

I hvor høj grad levede DFA op til dine forventninger?
4,94 ud af 6,00 point

I hvor høj grad vil du anbefale DFA til andre?
5,03 ud af 6,00 point

I hvor høj grad vil du deltage igen til næste DFA?
5,06 ud af 6,00 point

Årets Behandling

Præsenteres af

Årets Behandling
Præmie
2.500 kr.

I 2018 uddelte vi 4 faglige priser. Til DFA 2019 samler vi dem alle til én pris: Årets Behandling.

Et internationalt dommerpanel bestående af nogle af 2018-talerne bedømte sidst de faglige priser, men vi vil godt gøre det endnu mere nærværende og har derfor brugt en del tid på at få samlet et dansk dommerpanel. Fokus har været, at vi har et bredt, men specialiseret dommerpanel, så både ortodonti, endodonti og implantologi er repræsenteret, men stadig med et klart fokus på den almene praksis.

Vi er derfor meget glade og beærede over, at nedenstående tandlæger har sagt ja til at være dommere. Og for de flestes vedkommende med eneste betænkning, at de så ikke selv kunne nominere behandlinger.

Der er enighed i dommerpanelet om, at de indkomne nomineringer skal bedømmes ligeligt imellem disse kriterier:

- At det i tilstrækkelig grad er en vævsbevarende tandbehandling
- De funktionsmæssige overvejelser
- Kompleksiteten/Sværhedsgraden af selve behandlingen
- Det æstetiske slutresultat kontra udgangspunktet
- Forventningsafstemning med patienten

På DFA's hjemmeside kan du downloade skabelonen til nomineringen af Årets Behandling. Husk, at der er **deadline den 2. januar 2019** for indsendelse af nomineringen. Der kan indstilles maks 3 behandlinger pr. tandlæge.

Det faglige DFA Dommerpanel

Dommerpanelet hjælper med at udpege både vinder og runner-ups til den prestigefyldte pris "Årets Behandling". Dommerpanelet viil desuden være behjælpelig med at udpege Årets Tekniker i forhold til, hvis der er faglige aspekter, der her skal vurderes.

DFA-Dommerpanelet til Årets Behandling består af:

Tandlæge Regitze Blenner Præstegaard

Tandlæge og klinikejer i Esbjerg – uddannet 1996 fra Tandlægeskolen i København
Her er et uddrag af Regitzes videreuddannelse:

2017 IDEA – San Francisco - Didier Dietschi, D.M.D., Ph.D.
- Excellence and Innovations in Composites: Direct Anterior Techniques and the "No-Prep" Ultra-Conservative Treatment of Anterior and Posterior Tooth Wear.

2016 IDEA – San Francisco - Pascal Magne, Dr. Med.dent., Ph.D.
- Predictable Aesthetics and Longevity with Bonded Porcelain Restorations

2006-2012 Spear Education, Arizona
- Restorative Design; Preparation and Materials (2011)
- Appliance Selection (2011)
- Treating the Patient with Disc Displacement (2011)
- Transferring Esthetic and Functional Information with Models (2011)
- Interdisciplinary Wear Management - Intrusion or Crown Lengthening (2011)
- Worn dentition, workshop (2010)
- Advanced Worn Dentition Workshop (2010)
- Mastering the Art or Treatment Planning (2010)

Tandlæge Michael Kristensen

Tandlæge 1998 fra Aarhus Tandlægeskole, Aarhus Universitet

- 2018 Nomineret til "Entrepreneur of the Year - EY"
- 2018 Straumann Global Expert
- 2017 Straumann Pro Arch Center Of Excellence
- 2013 Straumann Speaker
- 2010 Curriculum Implantologie Frankfurt Universitet
- 2003 Selvstændig med Aarhus Tandcenter - dengang 5 medarbejdere - nu 35 medarbejdere på 2 afdelinger - arbejder selv primært med kirurgi.

Specialtandlæge Johan Corydon Knudsen

Specialtandlæge i tandregulering

- Uddannet tandlæge i 2004
- Specialtandlæge i tandregulering i 2009
- Tilknyttet Ganespalte-afdelingen, Aarhus.
- Ortodonti i privat praksis i Aalborg-Aarhus-Risskov.
- Ekstern underviser Aarhus Tandlægeskole, Aarhus Universitet.

Tandlæge Kasper Busk

Privatpraktiserende henvisningstandlæge i endodonti Roskilde siden 2012.

- Tidligere underviser i endodonti på Tandlægeskole i København
- 2018: Experts Training, VDW, Munich, Germany
- 2018: Train the Trainer, Coltene, Langenau Germany
- 2018: Hands on in File Retrieval by Dr. Terauchi, Norway
- 2017: ESE Biennial Congress, Spain
- 2015: ESE biennial Congress, Belgium

Årets Team Årets Arbejdsplads

Årets Team
Præmie
2.500 kr.

Årets Arbejdsplads
Præmie
2.500 kr.

Præsenteres af

Igen i år får vi hjælp af en HR-ekspert udenfor branchen. Lundbecks Global HR Director, Matias de Place, vil med kyndige øjne og hænder udvælge og begrunde valget af de to priser.

Sidste gang modtog vi utroligt mange nomineringer, og kategorierne var absolut de mest populære. Så har du/I lyst til at anerkende din/jeresarbejdsplads, eller har du som leder/klinikejer lyst til at anerkende dit team, så brug en lille smule tid på at udfylde evalueringer, og send nogle fine billeder af teamet. Det kan jo være, at de kommer op på de store skærme!

På DFA's hjemmeside kan du downloade skabelonen til nomineringen af Årets Behandling. Husk, at der er **deadline den 2. januar 2019** for indsendelse af nomineringerne.

Årets Tekniker og Årets Leverandør

Årets Tekniker
Præmie
2.500 kr.

Årets Leverandør
Præmie
2.500 kr.

Årets Leverandør og Årets Tekniker bliver denne gang begge hovedsagligt bedømt af DentaNet i forhold til den brede berøring med hele industrien og leverandørsiden. Bliver det nødvendigt at bedømme teknisk arbejde, inddrages det faglige dommerpanel. Der er **deadline 2. januar 2019** for nominering, og der vil blive lagt vægt på følgende ting i bedømmelserne:

- Service
- Tilgængelighed
- Kommunikation
- Hvordan fungerer samarbejdet, og hvordan bidrages til dette
- Kundetilfredshed
- Værdiskabelse
- Hvilken forskel gør samarbejdet i forhold til klinikkens patienter

Patientpriserne (præsenteres af Dental Media)

Årets Tandlæge, Årets Tandplejer og Årets Klinik

Det er super dejligt at kunne klappe hinanden på skuldrene. I sidste ende er det bedste dog at blive klappet på skuldrene af dem, som det handler mest om: Patienterne.

Vi har derfor kigget på, om vi på en eller anden måde relativt objektivt kunne foretage patienttilfredsanalyser på tværs af en masse klinikker. Udfordringen er imidlertid, at det er omkostningstungt at måle og specielt, hvis det skal ske på samme måde hver gang.

Der er dog kommet en rigtig god løsning – selvom vi ikke har mulighed for at måle på alle klinikker i landet. Til gengæld er det jo heller ikke alle behandlinger, der bliver nomineret, alle teams, der bliver indstillet osv. Det viser sig, at Dental Media med deres værktøjer og opfølgning på patienterne, som de er med til at få ind på klinikkerne, rent faktisk måler patienttilfredsheden – og ens hver gang. Derfor har vi mulighed for at kåre vindere i blandt de mere end 100 klinikker, der bruger Dental Medias service. Det svarer til over 50.000 besvarelser, og Dental Media er i stand til at tage score ud på blandt andet patienttilfredsheden i forhold behandlere, dvs. tandlæger og tandplejere hver især og samlet for hele besøget på klinikken.

Det er i sagens natur derfor heller ikke muligt at nominere sig til Patientpriserne, da det baseres på neutrale, eksterne data.

Vi ved godt, at det er en såkaldt afgrænset population, som vi måler på, men det er trods alt den største, mest ens, kontinuerlige og uafhængige målemetode, som vi kender til. Det bliver rigtigt spændene, og vi glæder os utroligt meget til at se resultaterne og kåre vinderne af Patientpriserne.

På den baggrund er vi nu i stand til i samarbejde med

dental media

at kåre:

Patientpriserne: Årets Tandlæge / Årets Tandplejer / Årets Klinik

Tandlæge
Præmie 2.500 kr.

Tandplejer
Præmie 2.500 kr.

Årets klinik
Præmie 2.500 kr.

Vinderne af Dental Awards 2019 vil modtage DFAs specialdesignede pris og pengepræmier

Kender du nogen, der fortjener at vinde en Award?

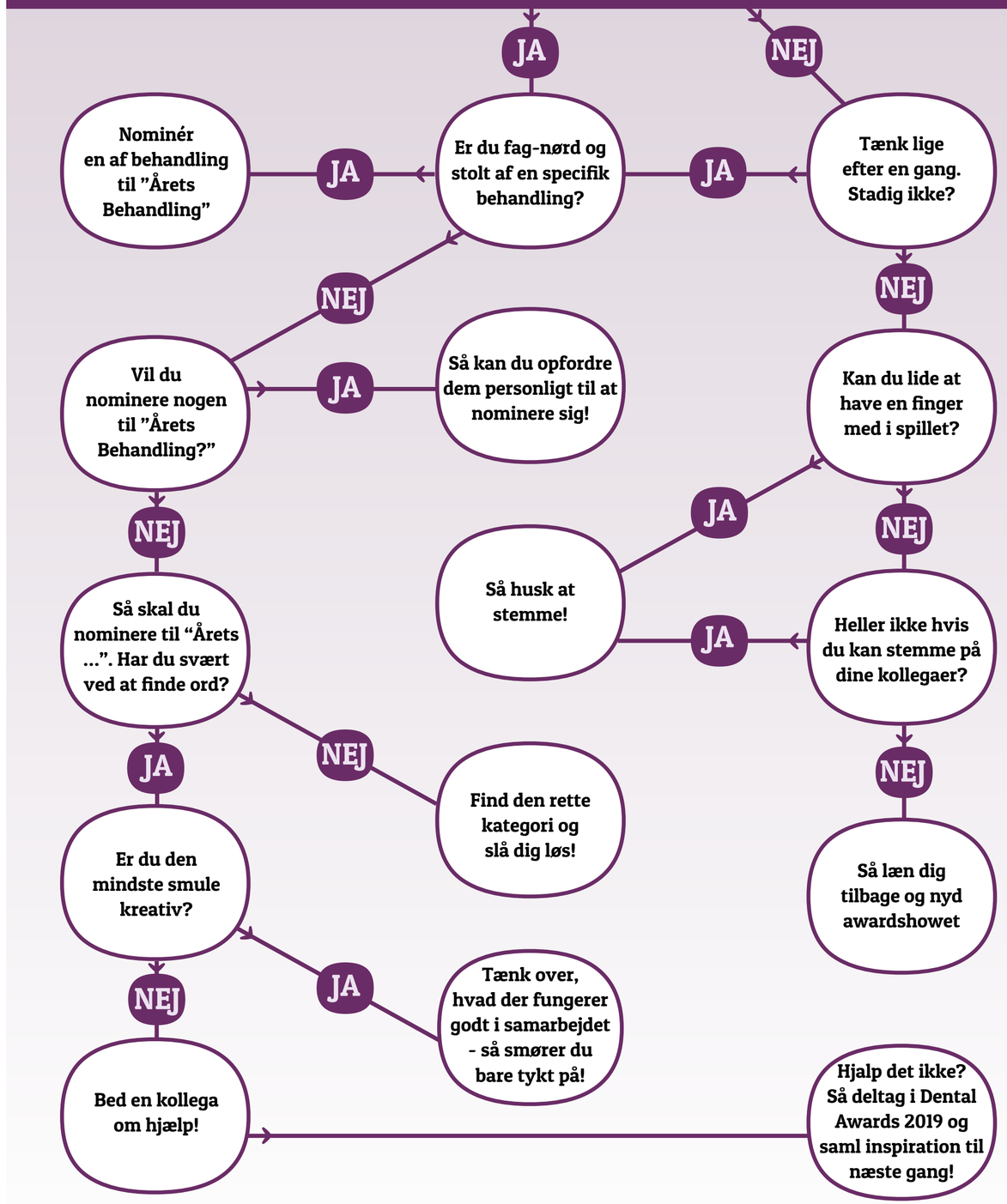

Send din nominering til awards@dentalfestival.dk. Vi modtager nomineringer frem til d. 2. januar 2019.
Du kan læse mere om, hvordan du nominerer og stemmer til Dental Awards på www.dentalfestival.dk.

UnicLine S - dansk kvalitetsunit bygget i aluminium og glas

Vores mål med UnicLine S har været at skabe et smukt funktionelt nordisk design i solide materialer som aluminium og glas. Det er lykkedes til fulde med UnicLine S - en dansk kvalitetsunit udover det sædvanlige.

Mød os på stand 15

Tag kontakt til en autoriseret Heka Dental forhandler:

AB Dental: 8681 4800
Dental Kompagniet: 7070 7770
Dentalmontering: 4492 4425
DentSupport: 7023 3121
Dentotal: 7020 3280
Dental 2000: 8622 1721
Dentalværkstedet: 2082 2138
Focus Dental Service: 4056 5008
Fyns Dental: 6592 6977
JTA Dental: 4492 5400
Scandinavisk Dentalservice: 4343 0039
Vestjydsk Dental: 9742 4044
Vestsjællands Dental: 4058 8397
Wessels Dental: 3255 6544
Østjydsk Dentalteknik: 4034 0009

Besøg www.heka-dental.dk/da/forhandlere for geografisk placering

UnicLine S
by heka dental

Heka Dental A/S Baldershøj 38, 2635 Ishøj 4332 0990 www.heka-dental.dk

Endnu et brag af en Award-fest!

Tag dine kollegaer under armen og deltag i Dental Awards 2019. Thomas Warberg varmer lattermusklerne op, når vi afslører, hvem der løber afsted med de 8 awards. Efter prisuddelingen hjælper Festmaskinen og Infernal med at fyre op under festen!

Af Julie Windfeld, projektassistent

Fredag aften mødes alle – deltagere, udstillere såvel som talere – til festmiddag og ikke mindst til det store Dental Awardshow.

Vi starter med en lækker 4-retters menu og vin ad libitum under middagen, hvorefter baren åbner for et større drinksudvalg.

Stemningen er sat for en god aften – og vi skal have afsløret, hvem der løber afsted med aftenens awards!

Thomas Warberg vil som med-konferencier sørge for, at vi får rørt lattermusklerne, mens Peter Lembke Gerdes vil føre os sikkert igennem de forskellige awards og dertil nominerede for til slut at afsløre vinderne af Dental Awards 2019.

Når vi efterhånden har klappet hinanden godt og grundigt på skuldrene, retter vi vores klapsalver mod Festmaskinen, der spiller op til dans med hjælp fra Infernal. Kort og godt: **Vi skal (igen) holde årets fest!**

... "Men hvad skal sådan et award-show overhovedet til for?", spørger du måske. Det skal til, fordi vi er mange, der på hvert sit område yder en stor og dedikeret indsats for branchens samlede mål: At levere den bedste service og behandling af patienterne - og vi bag DFA synes, det er vigtigt at fejre de succeser, der hver dag sker rundt omkring i landet, når endnu en patient går glad og tilfreds ud fra klinikken.

Prisen for at deltage ved festmiddagen og awardshowet er kun 795 kr. inkl. 4-retters menu og vin ad libitum under middagen. Du kan tilmelde dig på www.dentalfestival.dk.

Så kom og vær med til at fejre dig selv og hinanden. Om ikke andet bliver det en fremragende fest.
Vi glæder os til at fejre det med jer!

Infernal giver den gas til Award-festen!

Festmaskinen spiller op til dans

Thomas Warberg er med-konferencier

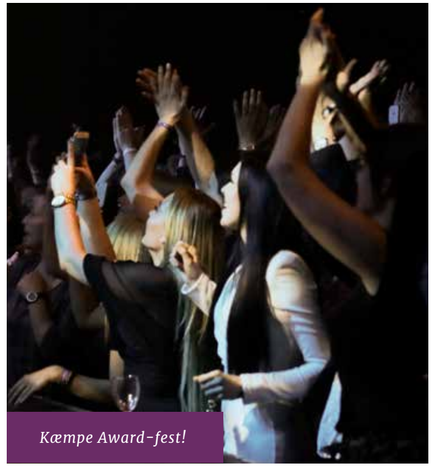

Kæmpe Award-fest!

Velassorteret bar

4 retters menu med fri vin

Nyd en underholdende aften

Nice to know

29. – 30. marts 2019

Fredag kl. 09.00 – 17.30
Lørdag kl. 09.00 – 15.30

20 kr. pr. bøjle

Bagageopbevaring - 20 kr. pr. stk

3.500 gratis parkeringspladser

Busstop foran Messe C (250 m)

Messe C, Vestre Ringvej 101
7000 Fredericia

Fuld forplejning inkluderet:
Street Food kl. 11.30 – 14.00
Kaffe, te og frugt hele dagen

Awardshow: Fredag kl. 18.45 – 00.30

Book overnatning via link på
www.dentalfestival.dk

Gratis bustransport til udvalgte hoteller fredag aften og lørdag morgen

2,2 km fra Fredericia Banegård

50 km fra Billund Lufthavn

Meld dig og/eller teamet til DFA på www.dentalfestival.dk

Festivalbilletter
- slå til nu og spar op til 53 %

Tandlæger

Senest 12. nov.	Senest 1. dec.	Senest 15. jan.	Senest 1. mar.	Efter 1. mar.	Køb nu og spar
2.295,-	2.595,-	2.995,-	3.195,-	3.395,-	**32 %**

Tandplejere

Senest 12. nov.	Senest 1. dec.	Senest 15. jan.	Senest 1. mar.	Efter 1. mar.	Køb nu og spar
995,-	1.195,-	1.595,-	1.795,-	1.995,-	**50 %**

Tandteknikere

Senest 12. nov.	Senest 1. dec.	Senest 15. jan.	Senest 1. mar.	Efter 1. mar.	Køb nu og spar
995,-	1.195,-	1.595,-	1.795,-	1.995,-	**50 %**

Klinikassistenter

Senest 12. nov.	Senest 1. dec.	Senest 15. jan.	Senest 1. mar.	Efter 1. mar.	Køb nu og spar
795,-	995,-	1.295,-	1.495,-	1.695,-	**53 %**

Andre på klinikken

Senest 12. nov.	Senest 1. dec.	Senest 15. jan.	Senest 1. mar.	Efter 1. mar.	Køb nu og spar
795,-	995,-	1.295,-	1.495,-	1.695,-	**53 %**

Studerende

Senest 12. nov.	Senest 1. dec.	Senest 15. jan.	Senest 1. mar.	Efter 1. mar.	Køb nu og spar
695,-	795,-	895,-	995,-	1.195,-	**41 %**

Andre

Senest 12. nov.	Senest 1. dec.	Senest 15. jan.	Senest 1. mar.	Efter 1. mar.	Køb nu og spar
3.495,-	3.895,-	4.295,-	4.595,-	4.895,-	**29 %**

Festivalbillet-priserne er i DKK pr. dag inkl. moms, frokost, kaffe, the, vand og gratis parkering

Man tilmelder sig særskilt til festmiddag og awardshow fredag den 29. marts: 795 kr.
inkl. 4-retters menu og vin ad libitum under middagen, Thomas Warberg som konferencier samt underholdning ved Festmaskinen og Infernal.

Der tages forbehold for ændringer

5 gode grunde til at deltage

1. Bliv fagligt inspireret med spændende programmer for alle i teamet
2. Hold dig opdateret på de nyeste produkter, materialer, udstyr og services
3. Mød nye og kendte ansigter fra branchen i et fagligt og festligt lag
4. Deltag i festen, når vi uddeler en række priser til det store awardshow
5. Få det hele i én pakke til en skarp pris for dig selv eller hele teamet

Vi glæder os til at se dig !

DFA

DENTAL FESTIVAL & AWARDS

29.-30. marts 2019 | Messe C, Fredericia

www.dentalfestival.dk

DFA – Dental Festival & Awards

#dentalfestival